

Útgáfa	Lýsing	Dags.

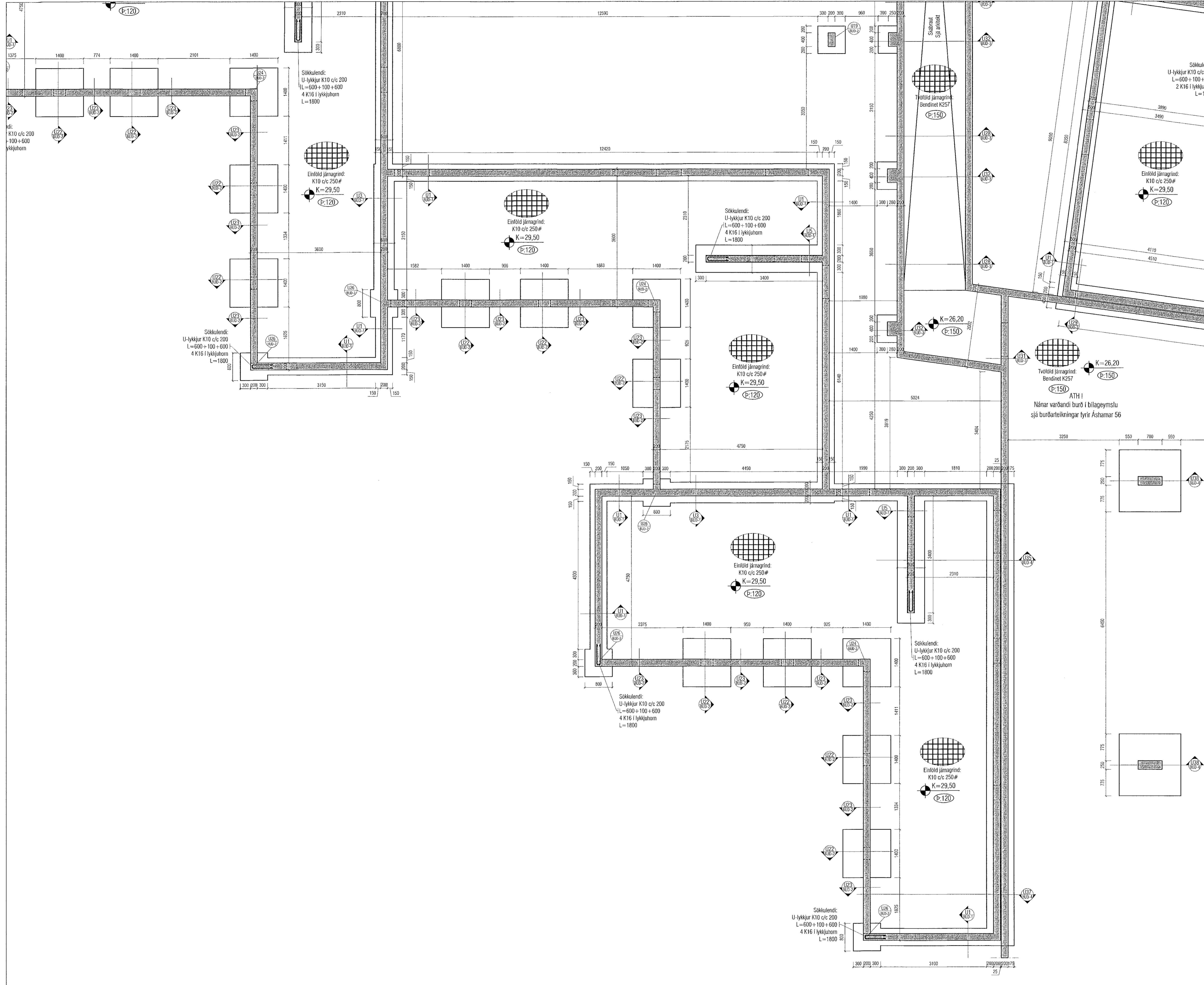

Skýringar:
Á teikningu B-01 eru almennar skýringar og öll lágmarks ákæði varðandi steypu og bendistál t.d. frágangur á jarnum kríngum op og brúir og fl.

Kótar ofan á steypta plötu íbúða eru 100mm neðar en endanlegir kótar ofan á gólfteini á teikningum aðalhönnuðar.

Um nákvæma stærð og staðsetningu einstakra byggingahluta. Sjá nánar á sérteikningum aðalhönnuðar.
Göt og raufar (sjá lagnateikn.)

ATH!
Heimilt er að nota járnabakka, með sama járnmagni og fyrirskrifað er á uppdráttum, í stað tengjama úr veggjum í plötur.

ATH!
VARÐANDI STEYPUHULU OG GÆÐI STEINSTEYPU. SJÁ NÁNAR Á SKÝRINGABLAÐI B01.

ATH!
EINANGRUN UNDIR BOTNPLÖTUR ER 100mm POLYSTYREN PLASTEINANGRUN, RÚMMYNGD 24 kg/m³. ÞAR SEM EINANGRUN ER UNDIR BOTNPLÖTU VÍÐ ÚTVEGGI SKAL SETJA 100mm ÞYKKA PLASTEINANGRUN NIÐUR MÍÐ SÖKKLUM. NÁNAR UM EINANGRUN BYGGINGARHLUTA ER VISAÐ TIL SÉRUPPDRATTA AÐALHÖNNUÐAR.

ATH!
ÖLL MÁL SKULU YFIRFARIN GAUMGÆFLEGA ÁÐUR EN FRAMKVÆMDIR HEFJAST.

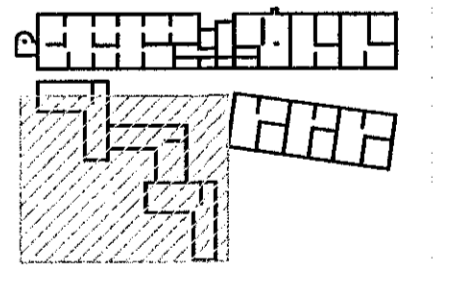

LYKILMYND 1:1250

VEKTOR
- hönnun og ráðgjöf -
Síðumála 3, 108 RvA, s: 554 6650 / 897-5363

Áshamar 54 - Hafnarfjörður

Undirstöður				
Grunnmynd				
Hannað	SH/ÚJH	Teiknað	ÚJH	Teikn. nr.
Dagsetning	10.05.2022	Msk.	1:50	B-04
Sígarður Halsteinnsson kt. 050859-7749	Byggingarstærðir			
Netfang:	sigurdur@vektor.is			
Samþykkt hönnuðar:				
Samþykkt aðalhönnuðar / samráðingahönnuðar:				

[Signature]