

Útgáfa	Lýsing	Dags.

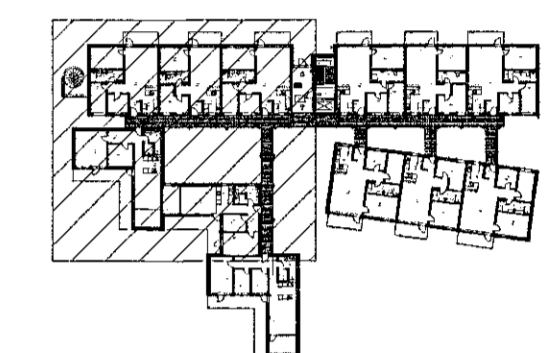

LYKILMYND 1:1000

Nákvæm staðsetning þakniðurfalla verður upplærð með arkitekt.

Niðurföll á lóð verða á sérteikningu.

Steyptir kassar fyrir neyslu-og hitalagnir sjá nánar á sérteikningum.

**VEKTOR**  
- hönnun og ráðgjöf -  
Síðumála 3, 108 Rvk, s. 554-6650 / 897-9363

Áshamar 54, Hafnarfjörður

Lagnir-grunnlag  
Grunnmynd

Heiti	SH/ÚJH	Teknað	MMA	Tekn. nr.
Dagsetning	11.05.2022	Msk.	1:50	L-03

Sigurður Halsteinnsson kt. 030659-7749  
Byggingatekniáskráningur  
Netfang: sigurdur@vektor.is

Sambýkt hönnuður:  
*[Signature]*  
Sambýkt ábalkhönnuður / Samráðgjafi hönnuðar:  
*[Signature]*

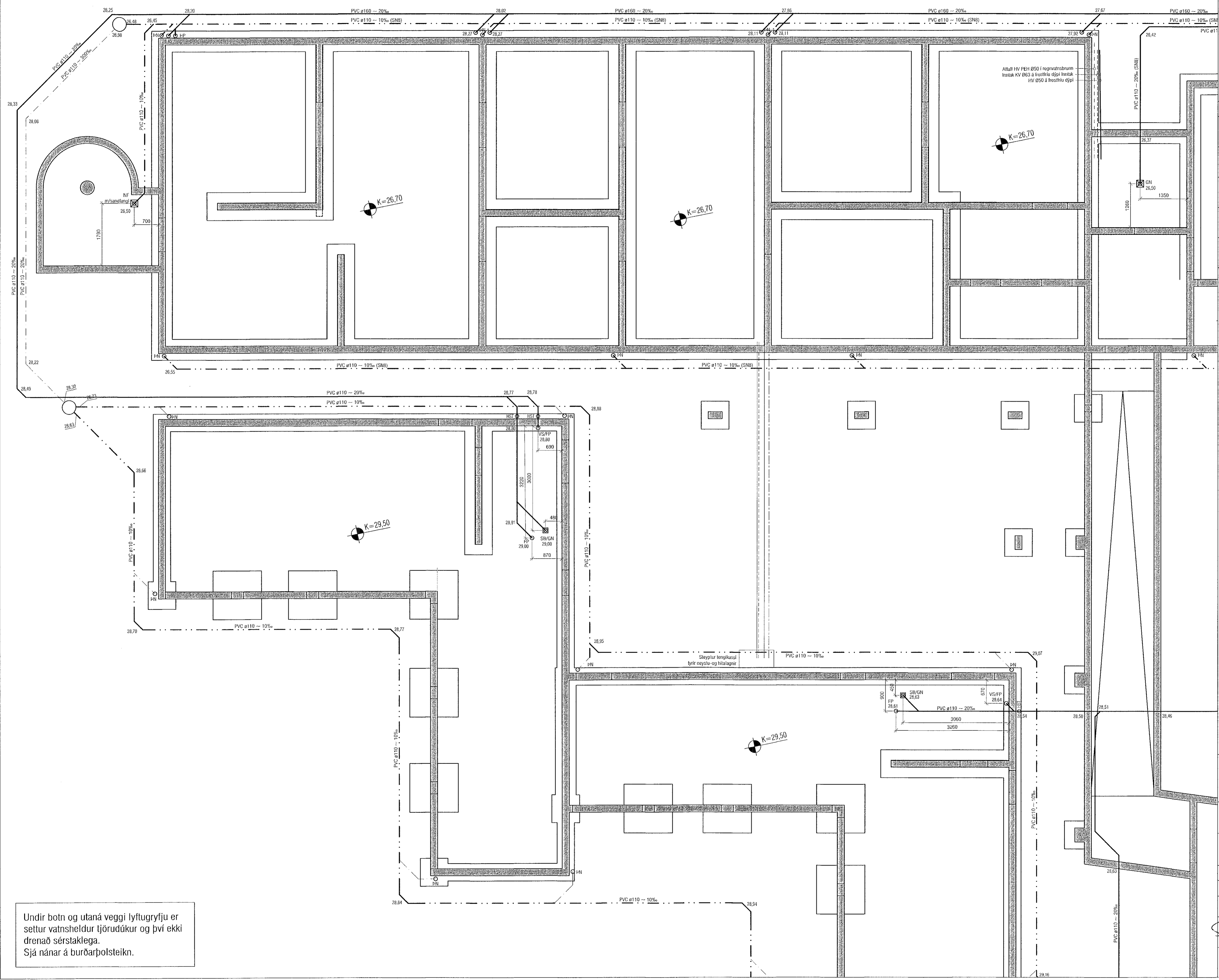

Undir botn og utaná veggj lyftugryfju er settur vatnsheldur tjörudúkur og því ekki drenað sérstaklega. Sjá nánar á burðarþolsteikn.