

Útgáfa	Lýsing	Dags.

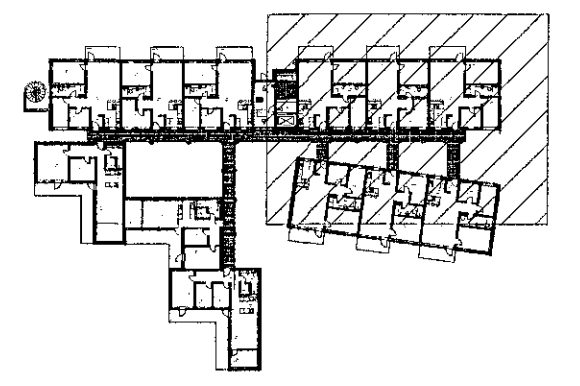

LYKILMYND 1:1000

Nákvæm staðsetning þakniðurfalla verður uppfærð með arkitekt.

Niðurföll á lóð verða á sérteikningu.

Steyptir kassar fyrir neyslu- og hitalagnir sjá nánar á sérteikningum.

Undir botn og utaná veggj lyftugryfju er settur vatnsheldur tjórudúkur og því ekki drenað sérstaklega. Sjá nánar á burðarþolsteikn.

**VEKTOR**  
- hönnun og ráðgjöf -  
Síðumúla 3, 108 Rvk, sí: 554 6650 / 897-5363

Áshamar 54, Hafnarfjörður

Lagnir-grunnlag  
Grunnmynd

Hamað	SH/ÓJH	Teknað	MMA	Tekn. m.
Dagsetning	11.05.2022	Msk.	1:50	L-04

Sigurður Halsteinnsson kt. 030859-7749  
Byggingateknifræðingur  
Netfang: sigurdur@vektor.is

Samþykkt af fulltrúnum / samþremmingarhóndur:

*[Signature]*

