

Útgáfa	Lýsing	Dags.

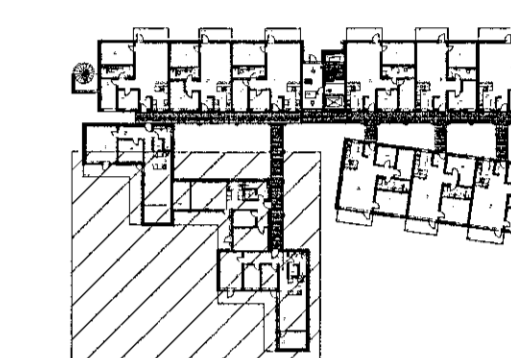

LYKILMYND 1:1000

Nákvæm staðsetning þakniðurfalla verður upplærð með arkitekt.

Niðurföll á lóð verða á sérteikningu.

Steyptir kassar fyrir neyslu-og hitalagnir sjá nánar á sérteikningum.

VEKTOR

- hönnun og ráðgjöf -
 Síðumíla 3, 108 Rvk, s: 554-6650 / 897-5363

Áshamar 54, Hafnarfjörður

Lagnir-grunnlag
 Grunnmynd II

Háruð	SH/ÚH	Teknað	MMA	Teikn. nr.
Dagsetning	11.05.2022	Mín.	1:50	L-05
Sigurbjar Halsteinnsson kt. 030859-7749 Byggingaáskilnaðingur Netfang: sigurdur@vektor.is				

Sigrún Pármeyjar
 Samþykkt þakniðurfalla / samþykkingarmálar:

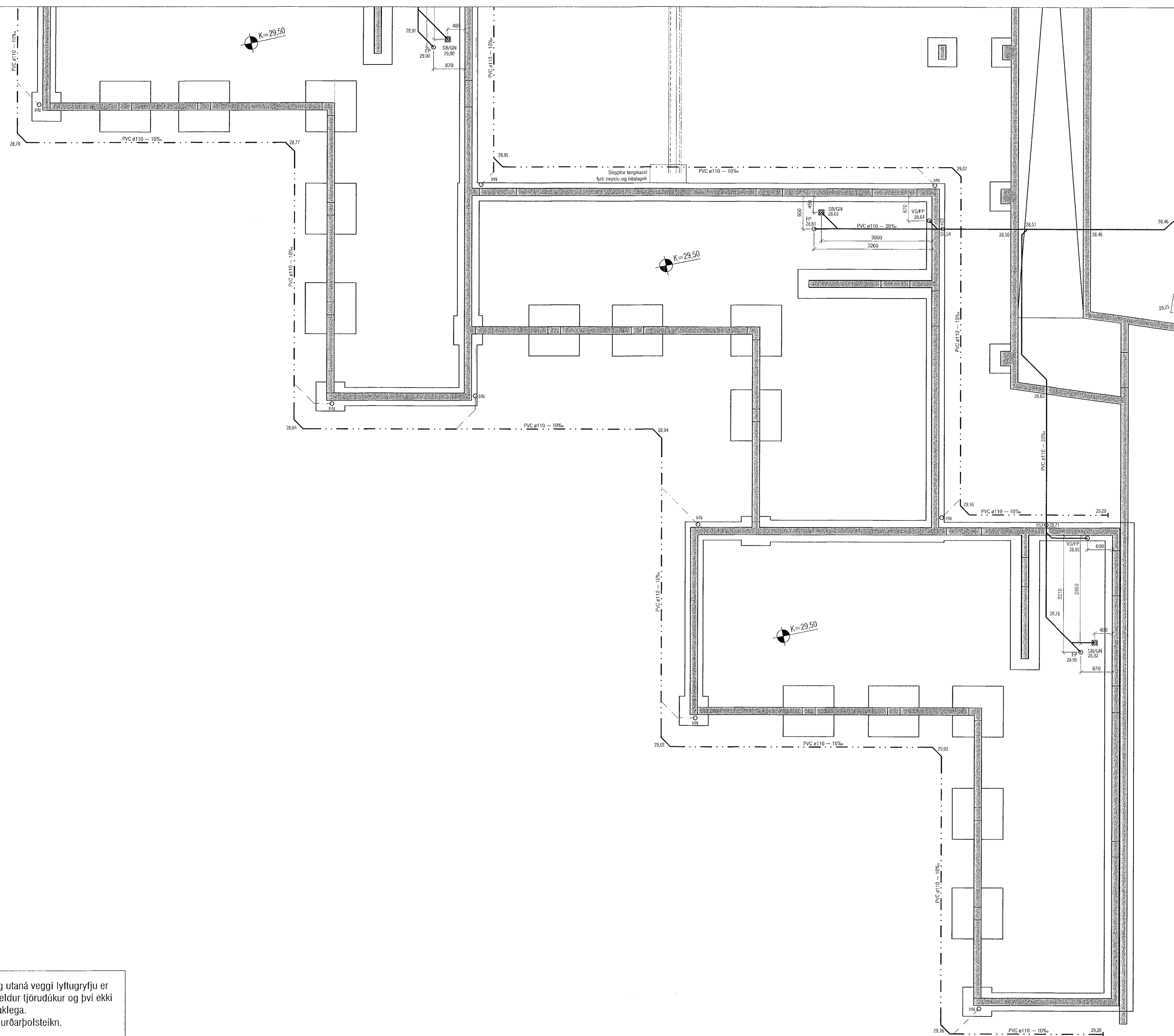

Undir botn og utaná veggja lyftugryfju er settur vatnsheldur tjörudúkur og því ekki drenað sérstaklega. Sjá nánar á burðarþolsteikn.