

Útgáfa	Lýsing	Dags.

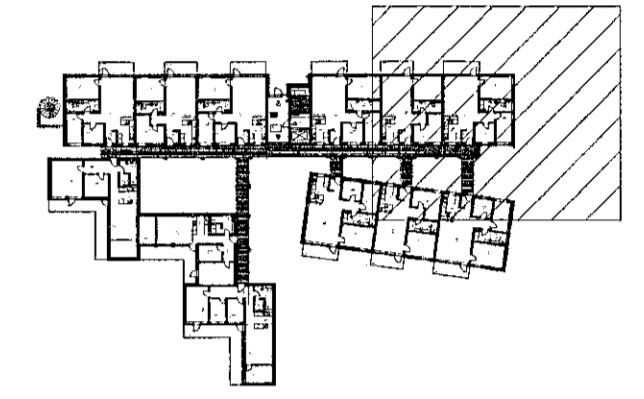

LYKILMYND 1:1000

Nákvæm staðsetning þakniðurfalla verður uppfærð með arkitekt.

Niðurföll á lóð verða á sérteikningu.

Steyptir kassar fyrir neyslu-og hitalagnir sjá nánar á sérteikningum.

**VEKTOR**  
- hönnun og ráðgjöf -  
Síðumúla 3, 108 Rvk, s: 554 6650 / 897 5363

Áshamar 54, Hafnarfjörður

Lagnir-grunnlagir  
Grunnmyndil

Hámasá	SH/ÓJH	Teknað	MMA	Tölva. nr.
Dagsetning	11.05.2022	Mk.	1:50	L-07

Sigurður Halsteinnsson Kf. 090859-7749  
Byggingateknísktæðingur  
Netfang: sigur@vektor.is

Sigurður Halsteinnsson / Samþykkingarhöfundur

Sigurður Halsteinnsson / Samþykkingarhöfundur

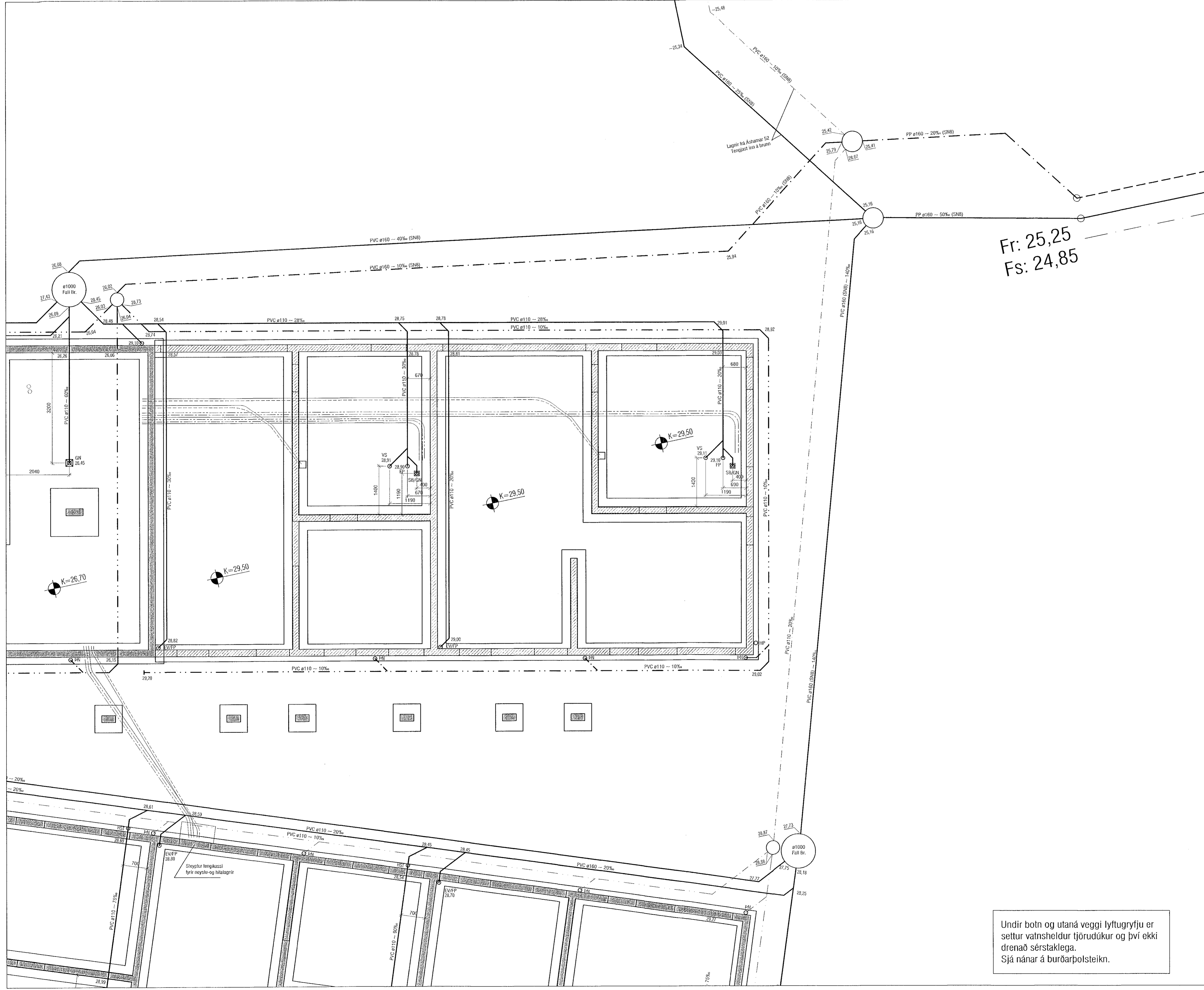

Fr: 25,25  
Fs: 24,85

Undir botn og utaná veggja lyftugryfju er settur vatnsheildur tjörudúkur og því ekki drenað sérstaklega.  
Sjá nánar á burðarþolsteikn.