

Samþykkt í þessum  
1.6. þátt 2022  
Byggingaáskilningum í hálfmálfrátt

**ATHI:**  
ALMENNAR SKÝRINGAR SJÁ TEKN. B001

BENDING VEGGJA NEMA ANNAD SÉ TEKID FRAM:  
180/200/250mm ÞYKKIR:  
TVÓFALT NET K10c200 LÖÐRÉTT OG K10c250 LÁRÉTT.  
150mm ÞYKKIR:  
EINFALT NET K10c200 LÖÐRÉTT OG K10c250 LÁRÉTT.

JÄRNUN KRINGUM OP ER 2STK K12 OG JÄRNAFYRIRKOMULAG SKV SKÝRINGARBLADI (NEMA ANNAD KOMI FRAM) Í INNVEGGJUM KOMA 2K12 Í VEGGENDA

SÉU JÄRNABAKKAR NOTADIR Í STAÐ VINKLAU-LYKKJA SKULU ÞEIR VALDIR ÞANNIG AD JÄRNAMAGNID SÉ ÞAD SAMA.

EINANGRUNARÞYKKIR ERU  
-100mm PLASTEINANGRUN UNDIR BOTNPLÖTU  
-100mm PLASTEINANGRUN NIDUR MEÐ SÖKKUL

GRUNNUR FYLLIST MEÐ FROSTPOLNINI GRÚS EDA ÖÐRU VIÐURKENNDU FROSTPOLNU EFN.  
ÞJAPPA SKAL Í 300mm LÖGUM MEÐ 60kg VIBRASLEDA. FARA SKAL A.M.K. ÞRJÁR FYRIRFERDIR Á HVERT LAG. VIÐ ÞJÖPPUN MÁ HÆÐARMUNUR FYLINGAR  
EKKI VERA MEIRA EN 500mm (NEMA Í STÖÐVEGGJUM). HLUTFALL KORNA MINNA EN 0,02mm SKAL EKKI VERA MEIRA EN 3% AF ÞYNGD FYLINGAREFNISINS. ENGINN STEINN Í FYLINGUNNI MÁ VERA STÆRRI EN 1/4 AF LAGÞYKKT VIÐ ÞJÖPPUN.

KJARNABORA/SAGA MÁ FYRIR LÖGNUM EF EKKI HEFUR VERID GERT FYRIR ÞEIM Í UPPSTEYPU.

ATH G.R.F. ÚRTAKI FYRIR LAGNASTOFNA Í SÖKKLA ÞAR SEM STOFNAR KOMA NIDUR MEÐ FRAM VEGGJUM OG GETA REKIST Í SÖKKULFÆTUR.

LAGNAGÖT ERU BREIDD OG HÆÐ 200x200. UPPGEFIN KÖTI ER Á NEDRI BRÚN GATS. LENDI KÖTI Á GATI UNDIR NEDRI BRÚN SÖKKULS (HÁÐ SÖKKULDÝPT) ÞÁ LIGGUR LÖGNIN UNDIR SÖKKULVEGG. LAGNAGÖT SJAST Á LAGNATEIKNINGUM.

YFIRFARA SKAL ALLAR MÁLSETNINGAR OG HÆÐARKÓTA M.T.T TEIKNINGA ARKITEKTA OG GERA HÖNNUÐUM VIÐVART EF MISRÆMI FINNST.

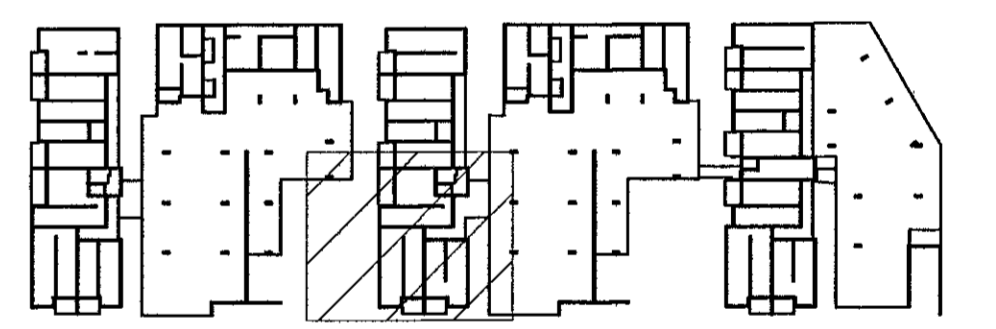

LYKILMYND

|   |                    |                      |                    |
|---|--------------------|----------------------|--------------------|
| Hönnunarskrif: Kristinn Ragnarsen kt: 120944-2669   |                    |                      |                    |
| Breytingar  |                    |                      |                    |
| Nr.   | Dags.              | Breyting             | Skr.               |
| 1   | 29.03.2022         | Frámútgáfa           | HÓO                |
| VERKFRÆÐISTOFA  |                    |                      |                    |
| NNE Verkefnaðstoða ehf. kt. 460421-0470<br>Hæðasmári 6, 201 KOPAVOGUR<br>hoo@nne.is, S: 8993577 (HÓO) 8993077 (SÁO) |                    |                      |                    |
| SAMÞYKKT Hákon Ólafurson 300577-3189  |                    |                      |                    |
| VERK<br>ÁSHAMAR 2<br>HAFNARFJÖRÐUR  |                    |                      |                    |
| TEIKNING<br>BURÐARVIRKI<br>GRUNNMYND<br>SÖKKLAR OG BOTNPLATA  |                    |                      |                    |
| HANNAÐ<br>SÁO   | TEIKNAD<br>SÁO/HÓO | YFIRFARID<br>HÓO     | MÆLIKVARDI<br>1:50 |
| DAGS.<br>29.03.2022   | VERK NR.<br>21043  | TEIKNING NR.<br>B006 | ÚTGÁFA NR.<br>1    |

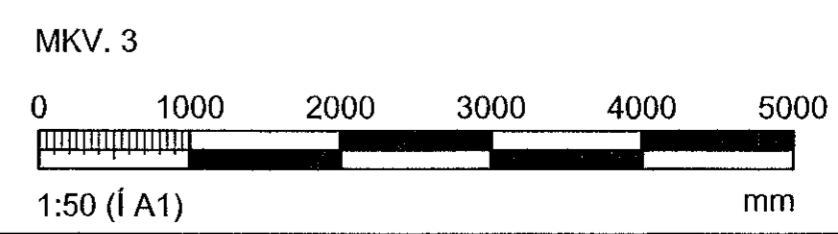

SÖKKLAR OG BOTNPLATA, GRUNNMYND  
MKV. 3