

ATH! Þar sem lagnir fara í gegnum brunahólfandi veggir eða plötur skal koma brunabætting, á fallstamma skal setja eldvarnarkraga eða eldvarnarborða á plötuskilum. Um frágang lagnastokka er vísað til séruþdráttu aðalhönnuðar.

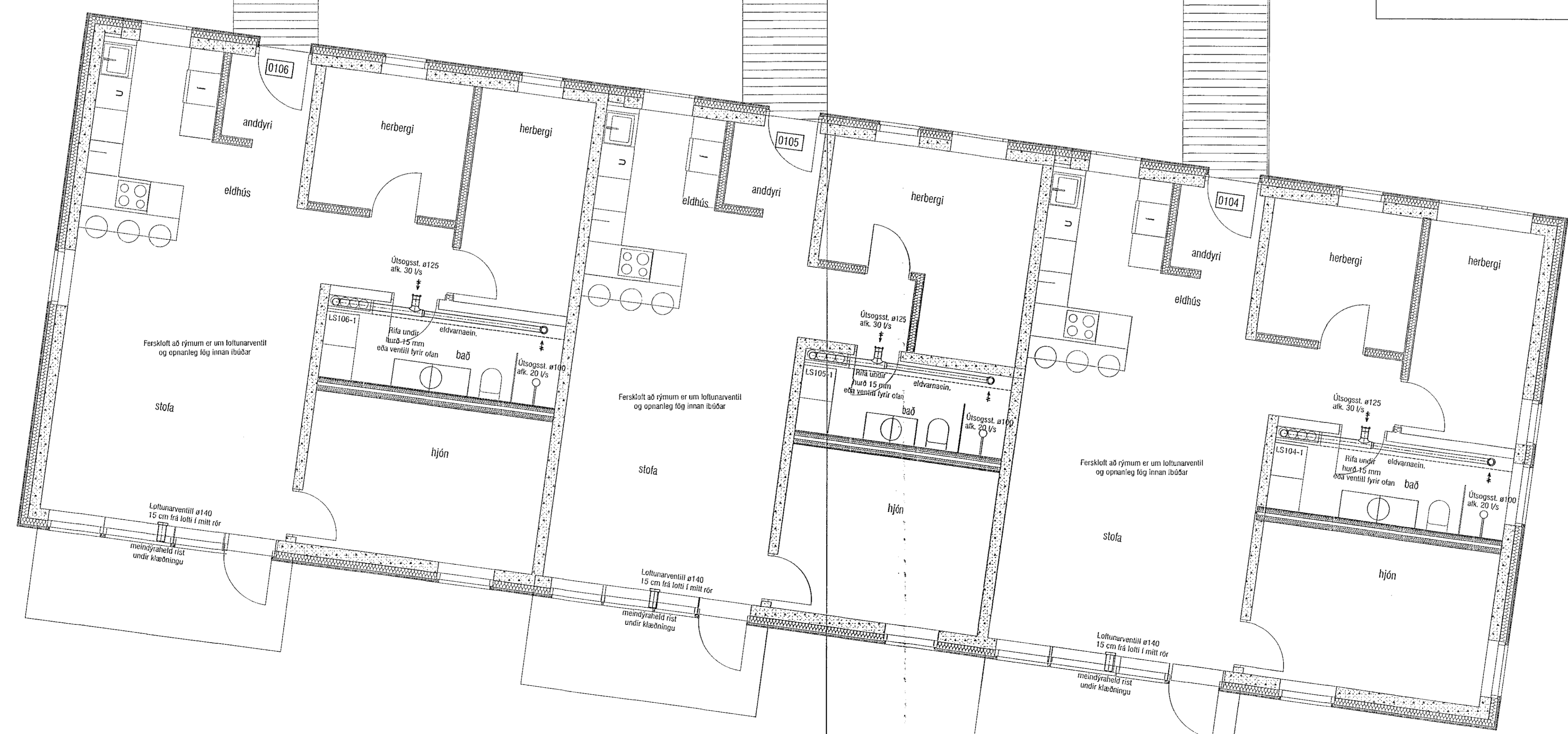

Útgáfa	Lýsing	Dags.
-		
-		
-		
-		

VEKTOR
- hönnun og ráðgjöf -
Síðumúla 3, 108 Rvk, s: 554-8650 / 897-5363

Áshamar 52, Hafnarfjörður

Lagnir - loftfræsing
Grunnmynd 1.hæð I

Planasá	SHVEK	Teknasá	MMA	Tekn. nr.
Dagsetning	12.09.2022	Miv.	1:50	L-402-1

Sigurður Halsteinnsson kt. 030859-7749
Byggingaæviþráðingur
Netfang: sigurdur@vektor.is

[Signature]
Samþykkt aðalhönnuðar / samþykkt hönnuðar: