

ATH! Þar sem lagnir fara í gegnum brunahólfandi veggir eða plötur skal koma brunapétting, á fallstamma skal setja eldvarnarkraga eða eldvarnarborða á plötuskilum. Um frágang lagnastokka er vísað til séruppráttu aðalhönnuðar.

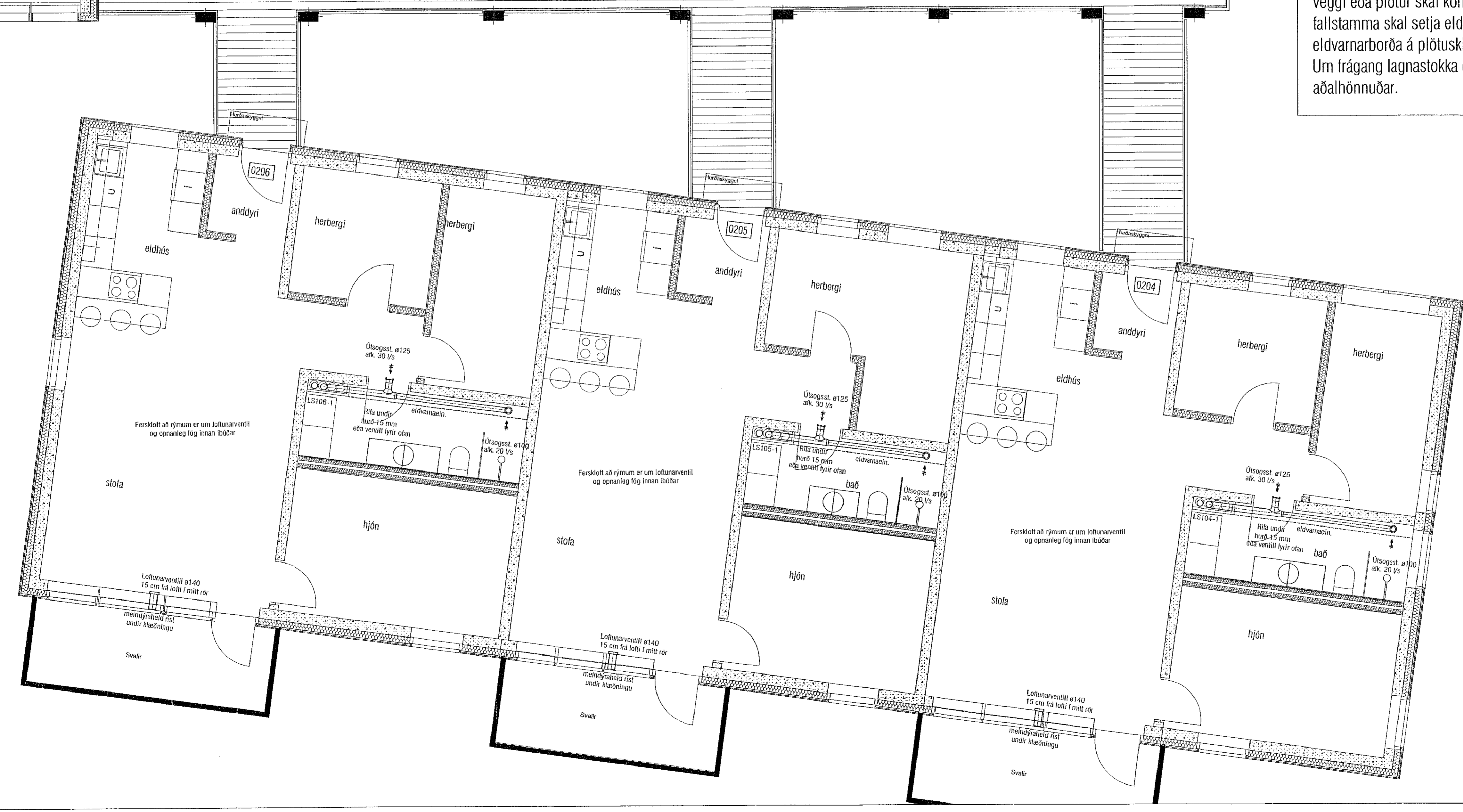

Útgáfa	Lýsing	Dags.
-		
-		
-		
-		

**VEKTOR**  
- hönnun og ráðgjöf -  
Síðumúla 3, 108 Rvk, s: 554-6650 / 897-5363

Áshamar 52, Hafnarfjörður

Lagnir -loftfræsing  
Grunnmynd 1.hæð I

Hamad	SH/EPK	Teknað	MMA	Tekn. nr.
Dagsetning	Mix.	1:50		L-405-2

Sigurður Halsteinnsson kt. 030859-7749  
Byggingafræðingur  
Netfang: sigurdur@vektor.is

*[Signature]*

Samþykkt aðalhönnuðar / samþingninghönnuðar:

*[Signature]*