

ATH! Þar sem lagnir fara í gegnum brunahólfandi veggir eða plötur skal koma brunabétting, á fallstamma skal setja eldvarnarkraga eða eldvarnarborða á plötuskilum. Um frágang lagnastokka er vísað til séruppráttá aðalhönnuðar.

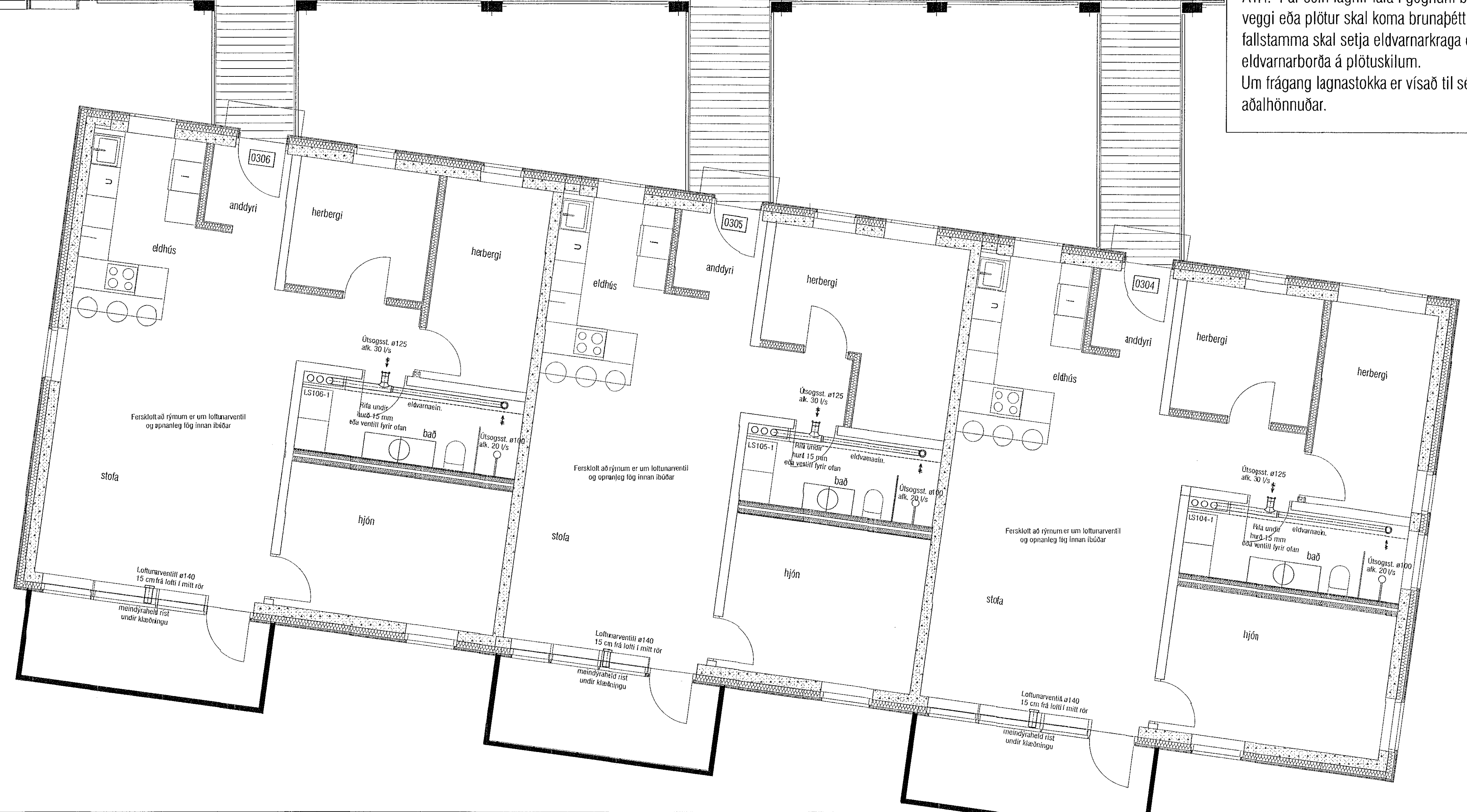

| Útgáfa | Lýsing | Dags. |
|--------|--------|-------|
| -      |        |       |
| -      |        |       |
| -      |        |       |
| -      |        |       |

**VEKTOR**  
- hönnun og ráðgjöf -  
Síðumúla 3, 108 Rvk, s. 554 6650 / 897 5363

Áshamar 52, Hafnarfjörður

Lagnir -loftfræsing  
Grunnmynd 3.hæð I

|            |        |        |     |           |
|------------|--------|--------|-----|-----------|
| Í formátt  | SH/EBK | Teknað | MMA | Tökn. nr. |
| Dagsetning | Mix    | 1:50   |     |           |
| L-408-3    |        |        |     |           |

Sigurður Hafsteinsson M. 090859-7749  
Byggingstæknifræðingur  
Netfang: sigur@vektor.is

Samþykkt á aðalhönnuðar / samþykkt á hönnuðar:

*[Signature]*