

ATH! Þar sem lagnir fara í gegnum brunahólfandi veggir eða plötur skal koma brunabætting, á fallstamma skal setja eldvarnarkraga eða eldvarnarborða á plötuskilum. Um frágang lagnastokka er vísað til séruppráta aðalhönnuðar.

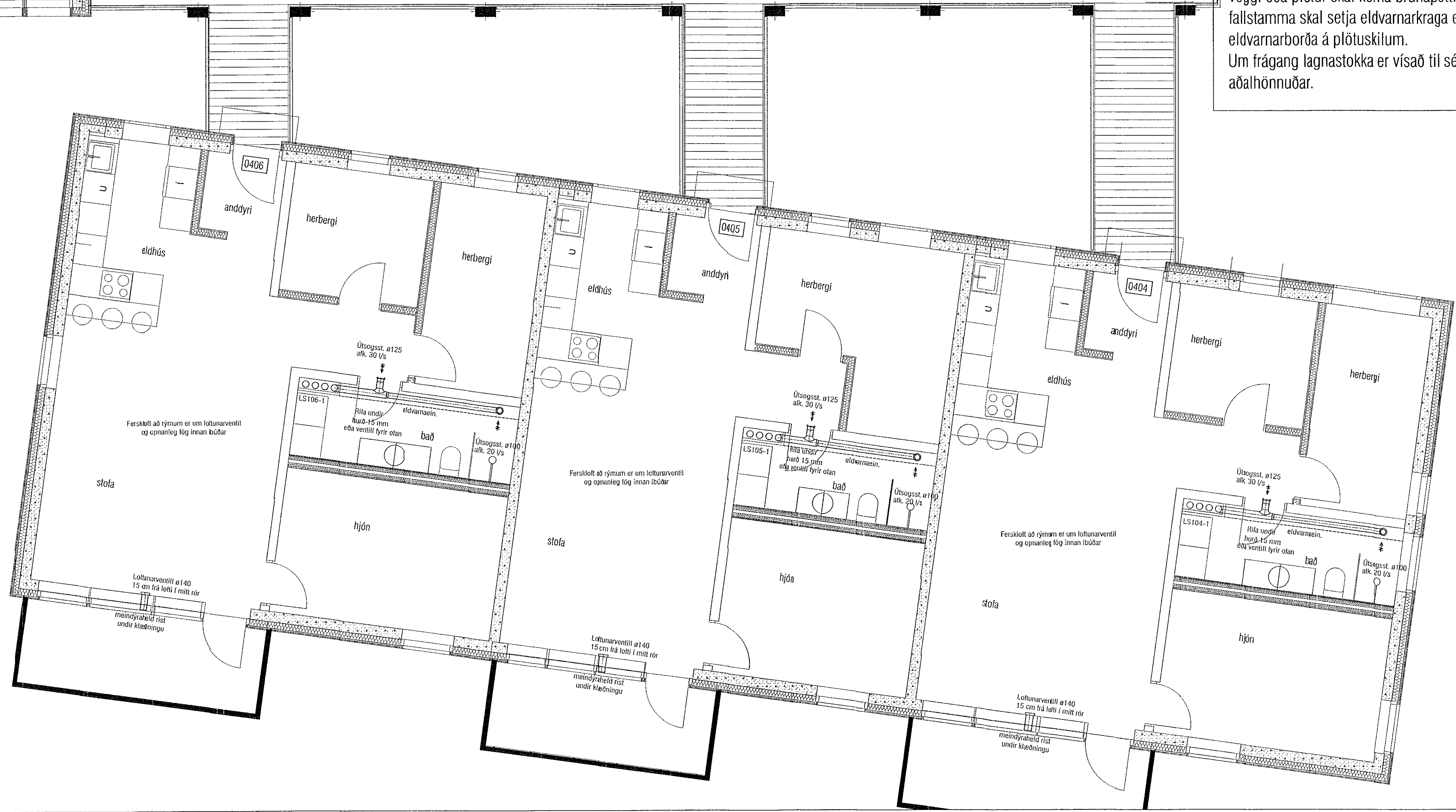

Útgáfa	Lýsing	Dags.
-		
-		
-		
-		

VEKTOR
- hönnun og ráðgjöf -
Stúrnúla 3, 108 Rvk, t: 554-6650 / 897-5363

Áshamar 52, Hafnarfjörður

Lagnir -loftþræsing
Grunnmynd 4.hæð I

Hannað	SH/EPK	Teknað	MMA	Tekn. n.
Dagsetning	12.09.2022	Mín.	1:50	L-411-4

Sigurður Halsteinnsson kt. 030859-7749
Byggingafræðingur
Netfang: sigurd@vektor.is

Samþykkt þann 07. október 2022

Samþykkt aðalhönnuðar / samþykkingarstjórnar: