

ATH! Þar sem lagnir fara í gegnum brunahólfandi vegg eða plötur skal koma brunabétting, á fallstamma skal selja eldvarnarkraga eða eldvarnarborða á plötuskilum. Um frágang lagnastokka er vísað til séruppráttá aðalhönnuðar.

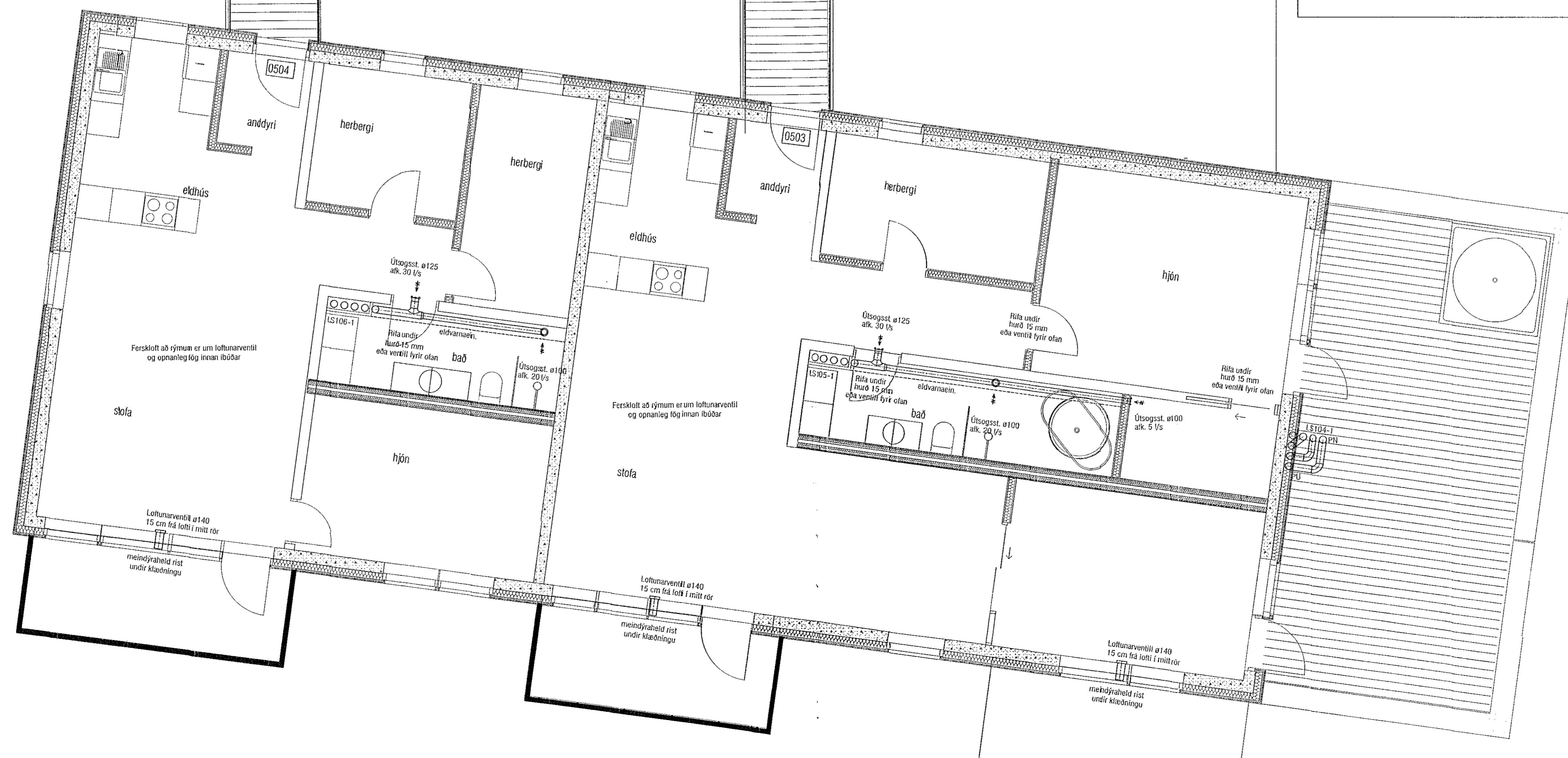

Útgáfa	Lýsing	Dags.
-		
-		
-		
-		

VEKTOR
- hönnun og ráðgjöf -
Síðumúla 3, 108 Rvk, s. 554 6650 / 897 5363

Áshamar 52, Hafnarfjörður

Lagnir -loftþræsing
Grunnmynd 5.hæð I

Formaði	SH/EPK	Formaði	MMA	Tökn. nr.
Dagsetning	12.09.2022	Mkv.	1:50	L-414-5

Sigurður Hafsteinnsson kt. 030859-7749
Byggingafræðingur
Netfang: sigur@vektor.is

Samþykkt af: [Signature]
Samþykkt af hönnuðum / samþemngarhönnuðum: [Signature]