

Útgáfa	Lýsing	Dags.
A	Tilfarsla á stútum fyrir þakniðurföll.	06.10.2022

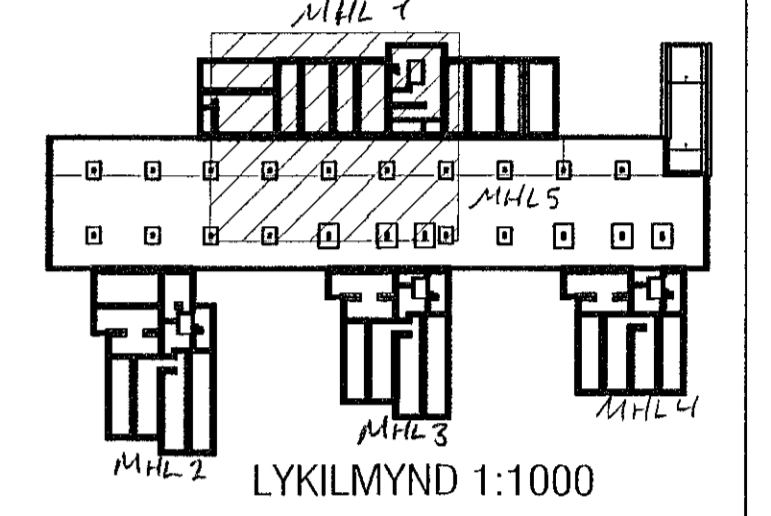

Undir botn og utaná veggj lyftugryfju er settur vatnsheldur tjörudúkur og því ekki drenað sérstaklega. Sjá nánar á burðarþolsteikn.

VEKTOR
- hönnun og ráðgjöf -
Siðunilda 3, 108 Rvk, s: 554-6650 / 897-5363

Áshamar 42-48, Hafnarfjörður
MHL 1 og 5

Lagnir-grunnlag
Grunnmynd 2/6

Heimab. SH/EK	Teknab. MMA	Tekn. nr.
Dagsetning 21.06.2022	Mix. 1:50	L-04

Sigurður Hafsteinsson kt. 030859-7749
Byggingstæknifræðingur
Netfang: sigurdur@vektor.is
Samþykkt af: [Signature]

Samþykkt af: [Signature]
Þórarinn Malmquist
kt. 031071-5269