

Útgáfa	Lýsing	Dags.

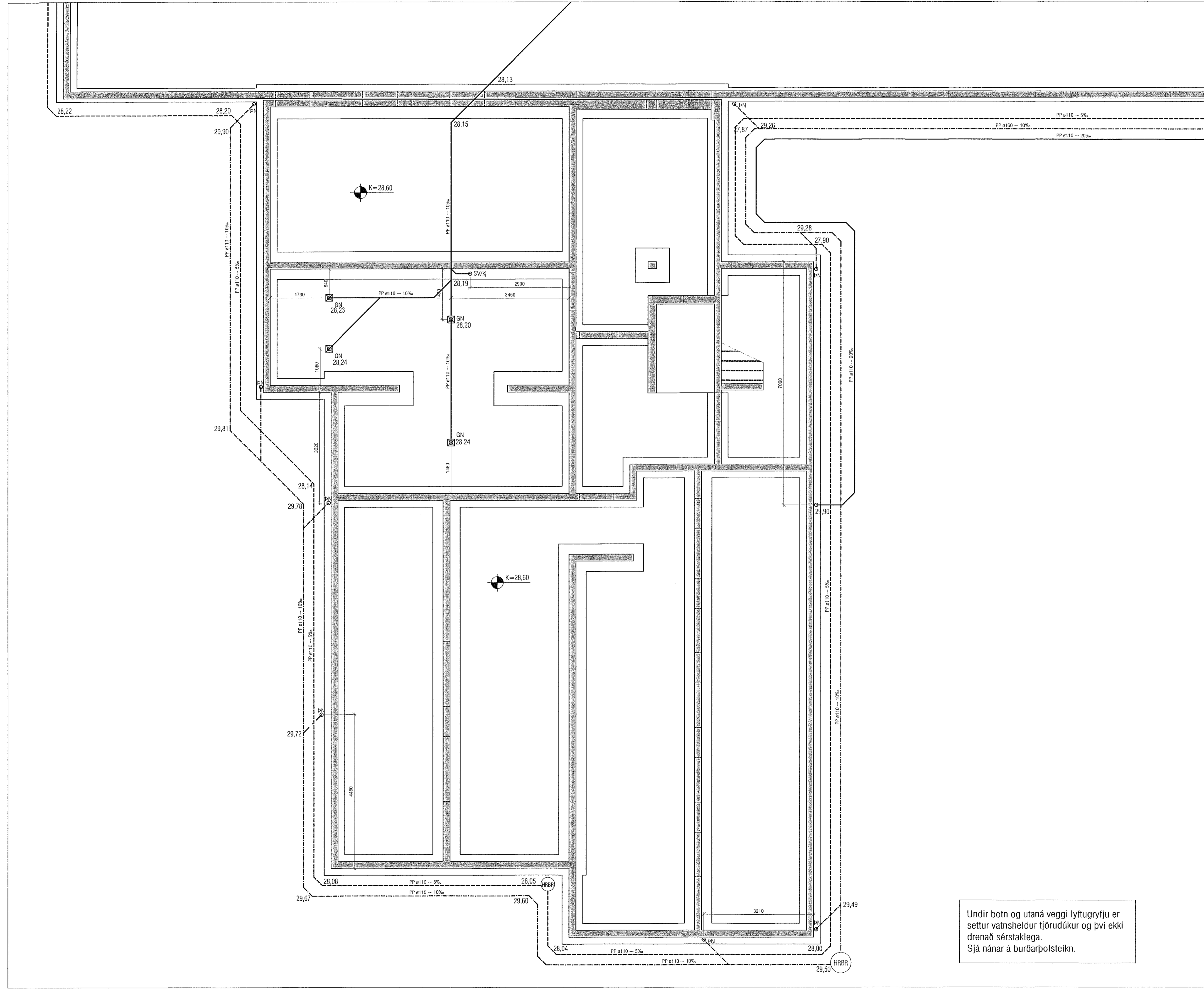
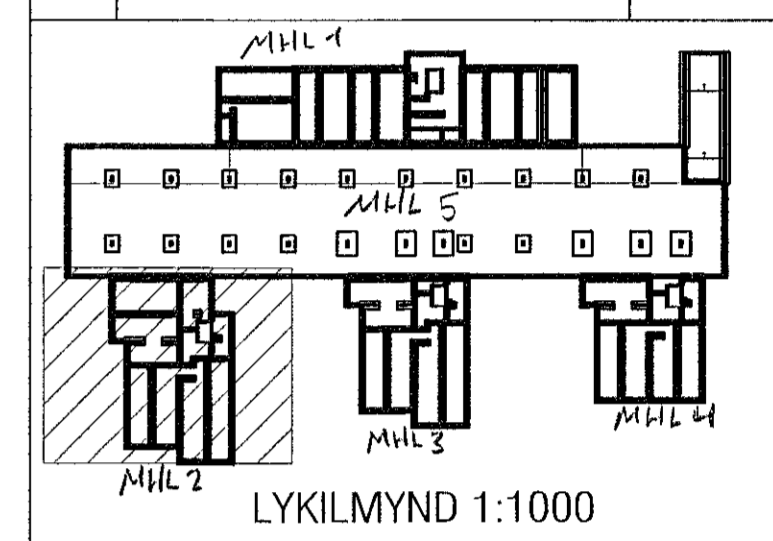

Undir botn og utaná veggir lyftugryfju er settur vatnsheldur tjórudúkur og því ekki drenað sérstaklega. Sjá nánar á burðarþolsteikn.

VEKTOR
- hönnun og ráðgjöf -
Síðumúla 3, 108 Rvk, s: 554-6650 / 897-5363

Áshamar 42-48, Hafnarfjörður
MHL 1 og 5

Lagnir-grunnlag
Grunnmynd 4/6

Heiti	SH/EJK	Teknað	MMA	Tekn. nr.
Dagsetning	21.06.2022	Mix	1:50	L-06

Sigurður Halsteinnsson kt. 030859-7749
Byggingatekniráðgjafi
Netfang: sigurdur@vektor.is

Samþykkt hönnuð af:
[Signature]
Sambærni aðili hönnuð / samþemningaheiti:
Þórarinn Malmquist
kt. 031071-5269