

K=28,60

K=28,60

Útgáfa	Lýsing	Dags.

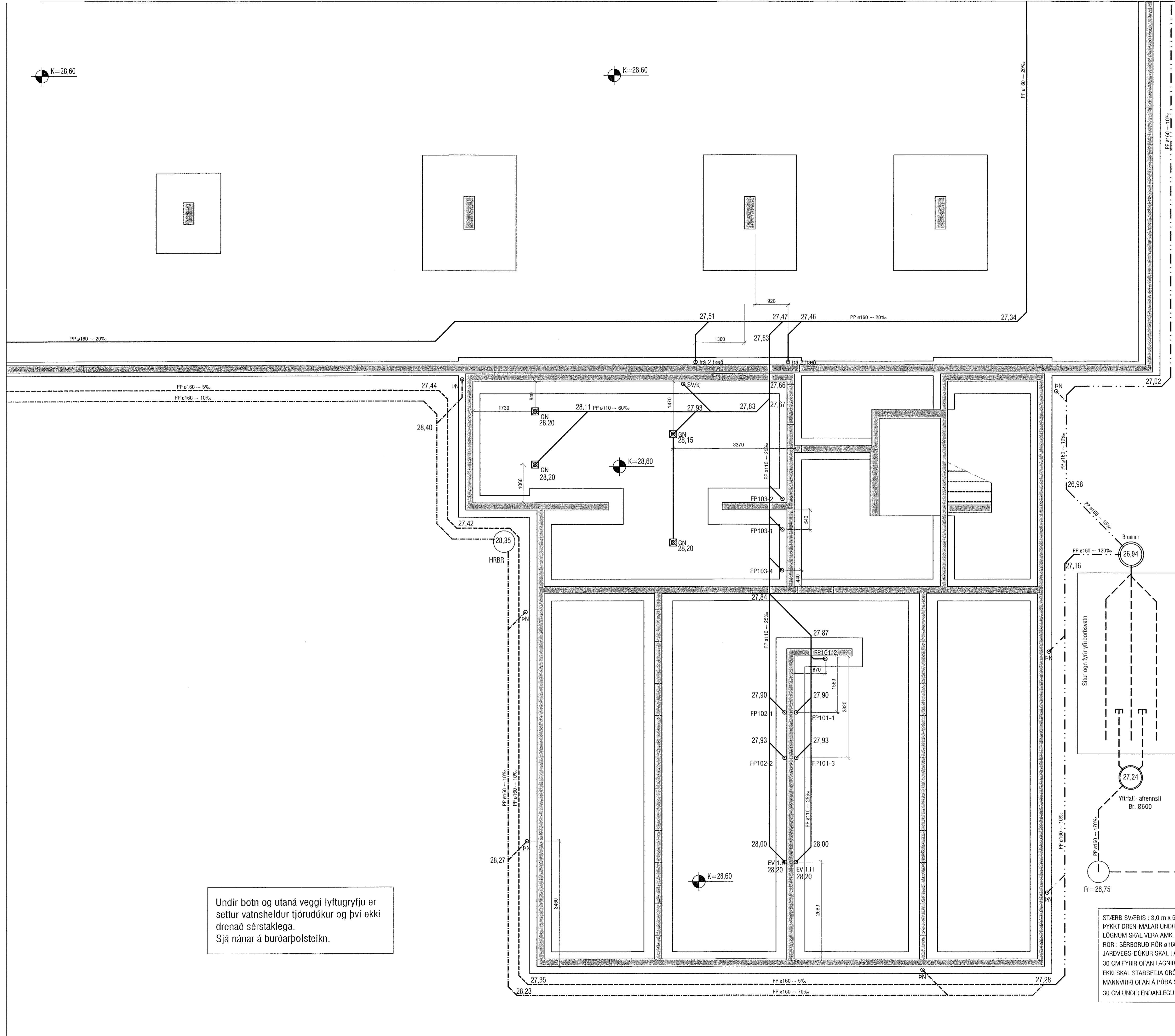
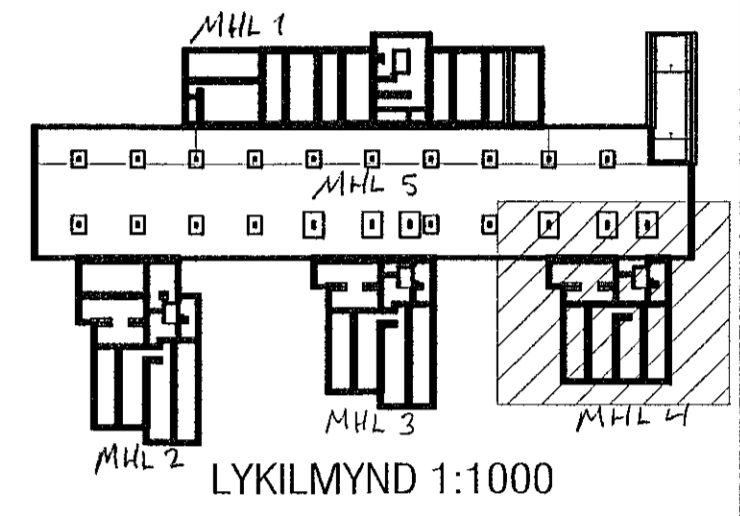

Undir botn og utaná veggj lyftugryfju er settur vatnsheldur tjórudúkur og því ekki drenað sérstaklega. Sjá nánar á burðarþolsteikn.

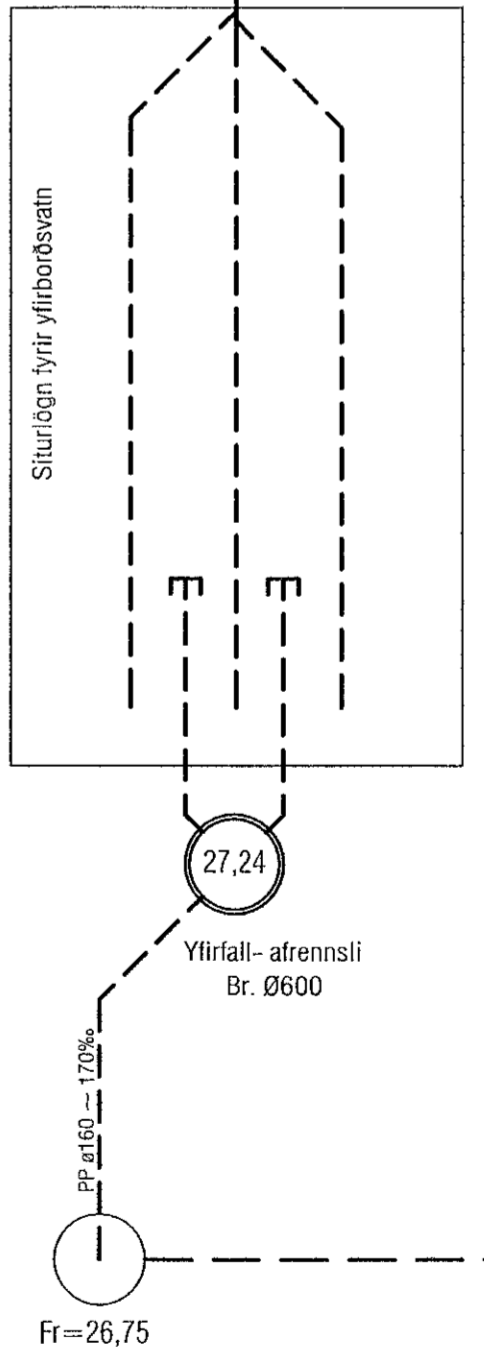

STÆRD SVÆÐIS : 3,0 m x 5,0 m
 ÞYKKT DREN-MALAR UNDIR
 LÖGNUM SKAL VERA AMK. 60 CM
 RÖR : SERBORUÐ RÖR ø160 PP HALLI --10%
 JARÐVEGS-DÚKUR SKAL LAGÐUR UPB.
 30 CM FYRIR OFAN LAGNIR OG AMK.
 EKKI SKAL STAÐSETJA GRÓÐUR EDA FÓST
 MANNVIRKI OFAN Á ÞÓÐA SITUR-LAGNAR.
 30 CM UNDIR ENDANLEGU JARÐVEGSFYRIBORDI.

VEKTOR
 - hönnun og ráðgjöf -
 Síðumúla 3, 108 Rvk, s. 554-6650 / 897-5363

Áshamar 42-48, Hafnarfjörður
 MHL 4 og 5

Lagnir-grunnlag
 Grunnmynd 6/6

Hamað	SH/EPK	Teiknað	MMA	Teikn. nr.
Dagsetning	21.06.2022	Vör.	1:50	L-08
Byggingstæknifráttari Netfang: sigurdur@vektor.is				

Sigurður Hafsteinsson kt. 030659-7749
 Samþykkt hönnuð
 Þórarinn Malmquist
 kt. 031071-5269