

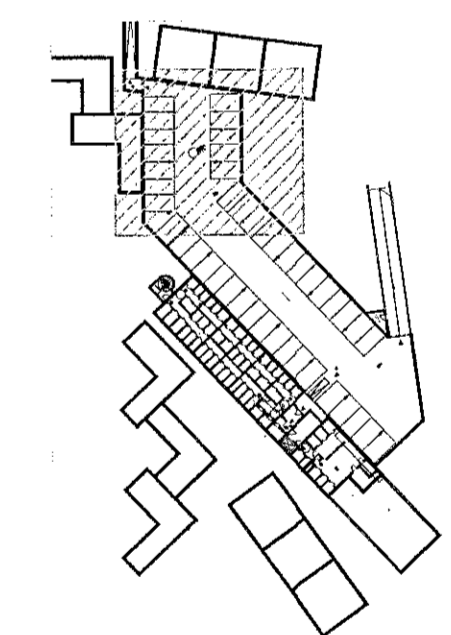

Samþykkt þann
 09. des. 2022
 Þ. Bygginguflutráðgjafi í Hafnarfirði
 Róbert A. Róbertsson

Útgáfa	Lýsing	Dags.

Skýringar:
 Á teikningu B-01 eru almennar skýringar og tillagmarks ákvæði varðandi steypu og bendistál t.d. frágangur á jörnum kringum op og brúnir og II.
 Kólar ofan á steyptra plötu íbúa eru 100mm neðar en endanlegir kólar ofan á gólfefni á teikningum aðalhönnuðar.
 Um nákvæma stærð og staðsetningu einstakra byggingahluta. Sjá nánar á sérteikningum aðalhönnuðar.
 Göt og raufar (sjá lagnateikn.)
ATH!
 Heimilt er að nota járnabakka, með sama járnagnni og fyrirskrifað er á uppdráttum, í stað tengjána úr veggjum í plötur.
ATH!
 VARÐANDI STEYPUHULU OG GÆÐI STEINSTEYPU, SJÁ NÁNAR Á SKÝRINGABLAÐI B01.
ATH!
 EINANGRUN UNDIR BOTNPLÖTUR ER 100mm POLYSTYREN PLASTEINANGRUN, RÚMMPYNGD 24 kg/m³. ÞAR SEM EINANGRUN ER UNDIR BOTNPLÖTU VÍÐ ÚTVEGGI SKAL SETJA 100mm ÞYKKKA PLASTEINANGRUN NIÐUR MEÐ SÖKKLUM. NÁNAR UM EINANGRUN BYGGINGARHLUTA ER VÍSAÐ TIL SÉRUPPDRATTA AÐALHÖNNUÐAR.
ATH!
 ÖLL MÁL SKULU YHRIFARIN GAUMGÆFLEGA ÁÐUR EN FRAMKVEMDIR HEFJAST.



LYKILMYND 1:1250

VEKTOR
 - hönnun og ráðgjöf -
 Síðumúla 3, 108 Rvk, s. 554-6650 / 897-5363

Áshamar 54-56 Mhl.- 7 - Hafnarfjörður

Undirstöður
 Grunnmynd

Höfundur	SH/ÓJH	Teknað	ÓJH	Tekun. nr.
Dagsetning	29.09.2022	Mív.	1:50	B 02

Sigurður Halsteinsson kl. 030859-7749
 Bygginguflutráðgjafi
 Netfang: sigurdur@vektor.is
 Samþykkt af hönnuðum / samráðgjöf hönnuðum:
