

Samþykkt þann
09. des. 2022
fr. byggingafruttuans í Hafnarfjörð
Róbert A. Róbertsson

Útgáfa	Lýsing	Dags.

Skýringar:
 Á teikningu B-01 eru almennar skýringar og öll lágmarks ákvæði varðandi steypu og bendistál t.d. frágangur á járnum kringum op og brúnir og fl.
 Kótar ofan á steypta plötu íbúða eru 100mm neðar en endanlegir kótar ofan á gólfetni á teikningum aðalhönnuðar.
 Um nákvæma stærð og staðsetningu einstakra byggingahluta. Sjá nánar á sérteikningum aðalhönnuðar.
 Göt og raufar (sjá tagnaleikn.)
 ATH!
 Heimilt er að nota járnabakka, með sama járn magni og lýrskrið er á uppdráttum, í stað lengjajama úr veggjum í plötur.
 ATH!
 VARDANDI STEYPUHULU OG GÆDI STEINSTEYPU, SJÁ NÁNAR Á SKÝRINGABLAÐI B01.
 ATH!
 EINANGRUN UNDIR BOTNPLÖTUR ER 100mm POLYSTYREN PLASTEINANGRUN, RÚMMYNGD 24 kg/m³. ÞAR SEM EINANGRUN ER UNDIR BOTNPLÖTU VIÐ ÚTVEGGI SKAL SETJA 100mm ÞYKKA PLASTEINANGRUN NIÐUR MEÐ SÖKKLUM. NÁNAR UM EINANGRUN BYGGINGARHLUTA ER VÍSAÐ TIL SÉRUPPDRATTA AÐALHÖNNUÐAR.
 ATH!
 ÖLL MÁL SKULU YFIRFARIN GAUMGÆFLEGA ÁÐUR EN FRAMKVÆMDIR HEFJAST.

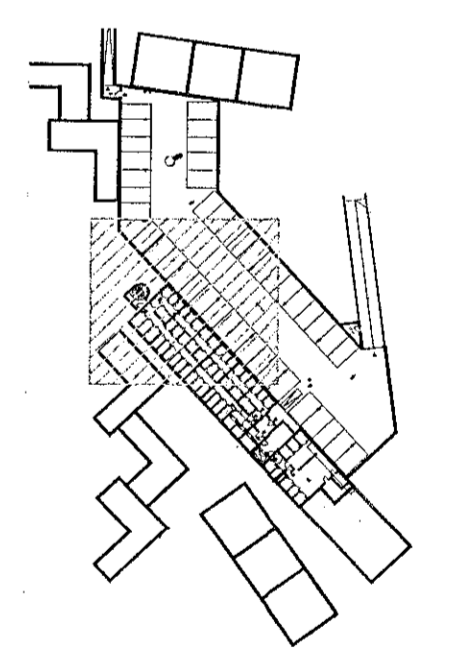

LYKILMYND 1:1250

VEKTOR
 - hönnun og ráðgjöf -
 Síðumíla 3, 108 Rvk, s: 554-6650 / 897-5363

Áshamar 54-56 Mhl. - 7 - Hafnarfjörður

Undirstöður
 Grunnmynd

Plannúmer	SH/ÓJH	Teknað	ÓJH	Tekn. nr.
Dagsetning	29.09.2022	Aliv.	1:50	B 03

Sigurður Halsteinnsson kt. 030609-7749
 Byggingafruttuansveitingar
 Netfang: sigurdur@vektor.is

Samþykkt af hönnuðum / samræningu hönnuðum:

