

Útgáta	Lýsing	Dags.
-		
-		

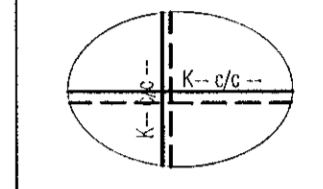

ALMENNT, JÁRNABENDING:



GRUNNBENDING Í NEÐRI BRÚN:
Sjá tákn á viðkomandi plötu.
Járn spanna alla plötuna og skeyflendur yfir ásetur milli vegga. Neðribrúnaárjárnur skal skeyfla yfir ásetum.

GRUNNBENDING Í EFRI BRÚN:
Sjá tákn á viðkomandi plötu.
Efribrúnaárjárnur skal skeyfla á hafi.

ATH: ÖLL JÁRN SEM ERU SÉRSTAKLEGA TEKNUÐ Á GRUNNMÝND ERU VIÐBÓTARJÁRN SEM BÆTAST VIÐ ÞESSA GRUNNBENDINGU. Járn með heilri línu í neðri brún. Járn með stítrötti línu í efri brún.

Skýringar:
Á teikningu B-01 eru almennar skýringar og öll lágmarks ákvæði varðandi steypu og bendistál t.d. frágangur á járnnum kringum op og brúnir og lí.

Kótar ofan á steypta plötu íbúða eru 100mm neðar en endanlegir kótar ofan á gólfefni á teikningum aðalhönnuðar.
Kótar ofan á steypta plötu í stíghúsi eru 10mm neðar en endanlegir kótar ofan á gólfefni á teikningum aðalhönnuðar.

Um nákvæma stærð og staðsetningu einstakra byggingahluta. Sjá nánar á sérteikningum aðalhönnuðar. Göt og raular (sjá lagnateikn.)

ATH!
Heimilt er að nota járnabakka, með sama járnagnni og lýrskrifað er á uppdráttum, í stað tengjama úr veggjum í plötur.

ATH!
ÖLL MÁL SKULU YFIRFARIN GAUMGÆFILEGA ÁÐUR EN FRAMKVÆMDIR HEFJAST.

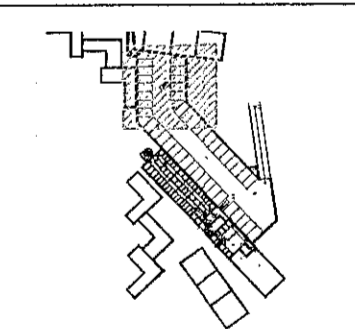

LYKILMYND 1:2500

VEKTOR
- hönnun og ráðgjöf -
Siðumála 3, 108 Rvk, s. 554-6650 / 897-5363

Áshamar 54-56 Mhl. - 7 - Hafnarfjörður

Plata yfir kjallara
Grunnmynd

Manað	SHVÖJH	Teknað	ÖJH	Tekin. nr.
Dagsetning	29.09.2022	Mkv.	1:50	BP 1

Síguður Halsteinnsson Kf. 030859-7749
Byggingaábyrgðingur
Netfang: sigurd@vektor.is
Sýningarmynd
Samykkt aðalhönnuðar / samráðninguábyrgðingur:
