

Sambýkkt bann  
09. des. 2022  
fh. Byggingarfulltrúans í Hafnarfirði  
Róbert A. Róbertsson

Útgáfa	Lýsing	Dags.
-		
-		

ALMENNT, JÁRNABENDING:

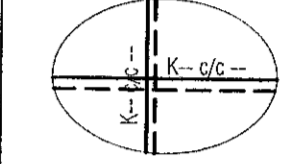

GRUNNBENDING Í NEDRI BRÚN:  
Sjá tákn á viðkomandi plötu.  
Járn spanna alla plötuna og skeytilengd yfir ásetur milliveggja. Neðribrúnarjárnur skal skeyta yfir ásetum.

GRUNNBENDING Í EFRU BRÚN:  
Sjá tákn á viðkomandi plötu.  
Efribrúnarjárnur skal skeytt á hafi.

ATH: ÖLL JÁRN SEM ERU SÉRSTAKLEGA TEIKNUÐ Á GRUNNMÝND ERU VIÐBÓTARJÁRN SEM BÆTAST VIÐ ÞESSA GRUNNBENDINGU. Járn með heilli línu í neðri brún. --- Járn með slóttiti línu í efri brún. - - - -

Skýringar:  
Á teikningu B-01 eru almennar skýringar og öll lágmarks ákvæði varðandi steypu og benkstál t.d. frágangur á járnur kringum op og brúnir og fl.

Kótar ofan á sleypa plötu íbúða eru 100mm neðar en endanlegir kótar ofan á gólfefni á teikningum aðalhönnuðar.

Kótar ofan á sleypa plötu í sligahúsi eru 10mm neðar en endanlegir kótar ofan á gólfefni á teikningum aðalhönnuðar.

Um nákvæma starð og stöðsetningu einstakra byggingafluta. Sjá nánar á sérteikningum aðalhönnuðar. Göt og rautar (sjá lagnateikn.)

ATH! Heimilt er að nota járnabakka, með sama járn magni og lýriskrifað er á uppdráttum, í stað tengjarna úr veggjum í plötu.

ATH! ÖLL MÁL SKULU YFIRFARIN GAUMGÆFLEGA ÁÐUR EN FRAMKVEMDIR HEFJAST.

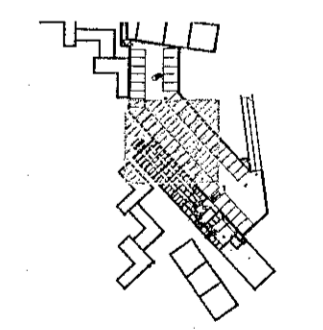

LYKILMYND 1:2500

**VEKTOR**  
- hönnun og ráðgjöf -  
Síbumúla 3, 108 Rvk, s. 554-650 / 897-5363

Áshamar 54-56 Mhl.- 7 - Hafnarfjörður

Plata yfir kjallara  
Grunnmýnd

Flúrnúmer	SH/ÚH	Teknað	ÚH	Tekn. nr.
Dagsetning	29.09.2022	Mv.	1:50	BP 2

Sigundur Halsteinnsson kt. 030859-7749  
Byggingarfulltrúans  
Netfang: sigundur@vektor.is

Sambýkt aðalhönnuðar / samráðsábyrgðingur:

