

| Utgáfa | Lýsing | Dags. |
|--------|--------|-------|
| - | | |
| - | | |

ALMENNT, JÁRNABENDING:

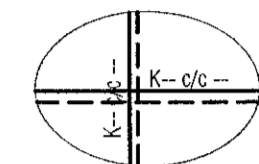

GRUNNBENDING Í NEDRI BRÚN:
Sjá tákni á viðkomandi plötu.
Járn spanna alla plötuna og skeytilengd yfir ásetur milli vegga. Neðribrúnarjárnur skal skeyta yfir ásetum.

GRUNNBENDING Í EFRI BRÚN:
Sjá tákni á viðkomandi plötu.
Efribrúnarjárnur skal skeytt á hafi.

ATH: ÖLL JÁRN SEM ERU SÉRSTAKLEGA TEKNIÐ Á GRUNNMYND ERU VIÐBÓTARJÁRN SEM BÆTAST VIÐ ÞESSA GRUNNBENDINGU.
Járn með heilli línu í neðri brún. ---
Járn með stírtótti línu í efri brún. - - - - -

Skýringar:
Á teikningu B-01 eru almennar skýringar og öll lágmarks ákæði varðandi steypu og bændistál t.d. frágangur á járnnum kringum op og brúnir og fl.

Kótar ofan á steypta plötu íbúða eru 100mm neðar en endanlegir kótar ofan á gólfefni á teikningum aðalhönnuðar.

Kótar ofan á steypta plötu í stíghúsi eru 10mm neðar en endanlegir kótar ofan á gólfefni á teikningum aðalhönnuðar.

Um rákværna stærð og staðsetningu einstakra byggingahluta. Sjá nánar á sérteikningum aðalhönnuðar. Göt og raular (sjá lagnateikn.)

ATH!
Heimilt er að nota járnabakka, með sama járnabagni og lýrskifað er á uppdráttum, í stað tengjarna úr veggjum í plötur.

ATH!
ÖLL MÁL SKULU YFIRFARIN GAUMGÆFILEGA ÁÐUR EN FRAMKVÆMDIR HEFJAST.

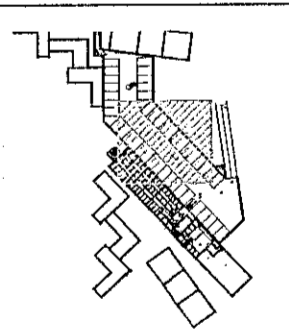

LYKLÍMYND 1:2500

VEKTOR
- hönnun og ráðgjöf -
Síðumála 3, 108 Rvk, s: 554-6650 / 897-5363

Áshamar 54-56 Mhl. - 7 - Hafnarfjörður

Plata yfir kjallara
Grunnmynd

| Staðnúmer | Skýring | Teiknað | Útgefni | Teikn. nr. |
|---------------------------------------|---------|---------|---------|------------|
| SH/ÚJH | | ÚJH | | |
| Dagsetning | Mkv. | 1:50 | | |
| Síguður Halsteinnsson Kt. 030859-7749 | | | | BP 3 |

Byggingaábyrgðingur
Höfundur: sigurdur@vektor.is
Sýningarmáttur
Sartýkt á aðalhönnuðar / samþykkingarhönnuðar:
[Signature]