

Samþykkt þann
09. des. 2022
Þ. Byggingarfulltrúans í Hafnarfráð
Róbert A. Róbertsson

Útgáta	Lýsing	Dags.
-		
-		

ALMENNT, JÁRNABENDING:

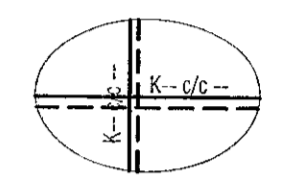

GRUNNBENDING Í NEDRI BRÚN:
Sjá tákni á viðkomandi plötu.
Járn spanna alla plötuna og skeytilengd yfir ásetur milliveggja. Neðribrúnarjárnnum skal skeyta yfir ásetum.

GRUNNBENDING Í EFRI BRÚN:
Sjá tákni á viðkomandi plötu.
Efribrúnarjárnnum skal skeytt á hafi.

ATH: ÖLL JÁRN SEM ERU SÉRSTAKLEGA TEKNUD Á GRUNNMYND ERU VIÐBÓTARJÁRN SEM BÆTAST VIÐ ÞESSA GRUNNBENDINGU.
Járn með heilt línu í neðri brún. ---
Járn með slitrótti línu í efri brún. - - - -

Skýringar:
Á teikningu B-01 eru almennar skýringar og öll lágmarks ákvæði varðandi steypu og bændistál t.d. frágangur á járnnum kringum op og brúnir og ll.

Kótar ofan á steypa plötu íbúða eru 100mm neðar en endanlegir kótar ofan á gólfefni á teikningum aðalhönnuðar.

Kótar ofan á steypa plötu í stíghúsi eru 10mm neðar en endanlegir kótar ofan á gólfefni á teikningum aðalhönnuðar.

Um nákvæma stærð og staðsetningu einstakra byggingahluta. Sjá nánar á sérteikningum aðalhönnuðar. Göt og rautar (sjá lagnatekn.)

ATH:
Heimilt er að nota járnabakka, með sama járnmagni og fyrirskrifað er á uppdráttum, í stað tengjarna úr veggjum í plötur.

ATH:
ÖLL MÁL SKULU YFIRFARIN GAUMGÆFILEGA ÁÐUR EN FRAMKVÆMIR HEFJAST.

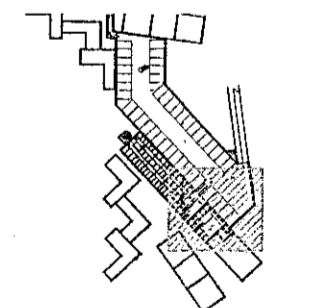

LYKILMYND 1:2500

VEKTOR
-hönnun og ráðgjöf -
Síðunúla 3, 108 Rvk, sí: 554-6650 / 897-5363

Áshamar 54-56 Mhl. - 7 - Hafnarfjörður

Plata yfir kjallara
Grunnmynd

Hönnuð	SHÓJH	Teknuð	ÓJH	Tekn. nr.
Dagsetning	29.09.2022	Mkv.	1:50	BP 4

Sigurður Halsteinsson kt. 030659-7749
Byggingateknifráðgjafi
Netfang: sigurdur@vektor.is

Samþykkt aðalhönnuðar / samráðninguþjónusta:
[Signature]

