

Samþykkt þann
09. des. 2022
fr. byggingarfulltrúans í Hafnarfirði
Róbert A. Róbertsson

Útgáfa	Lýsing	Dags.
-		
-		

ALMENNT, JÁRNABENDING:

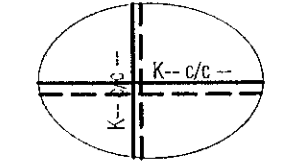

GRUNNBENDING Í NEÐRI BRÚN:
Sjá tákni á viðkomandi plötu.
Járn spanna alla plötuna og skeytilengd yfir ásetur milli veggja. Neðribrúnarjárnnum skal skeyta yfir ásetum.

GRUNNBENDING Í EFRRI BRÚN:
Sjá tákni á viðkomandi plötu.
Eðribrúnarjárnnum skal skeytt á hafi.

ATH: ÖLL JÁRN SEM ERU SÉRSTAKLEGA TEIKNUÐ Á GRUNNMYND ERU VIÐBÓTARJÁRN SEM BÆTAST VIÐ ÞESSA GRUNNBENDINGU.
Járn með heilli línu í neðri brún. ————
Járn með slitrótti línu í eðri brún. - - - - -

Skýringar:
Á teikningu B-01 eru almennar skýringar og öll lágmarks ákvæði varðandi steypu og bendistál t.d. frágangur á járnnum kringum op og brúnir og fl.

Kótar ofan á steypta plötu íbúða eru 100mm neðar en endanlegir kótar ofan á gólfefni á teikningum aðalhönnuðar.

Kótar ofan á steypta plötu í stíghúsi eru 10mm neðar en endanlegir kótar ofan á gólfefni á teikningum aðalhönnuðar.

Um nákvæma stærð og staðsetningu einstakra byggingahluta. Sjá nánar á sérteikningum aðalhönnuðar. Göt og raufar (sjá lagmateikn.)

ATH!
Heimilt er að nota járnabakka, með sama járnabagni og fyrirskrifað er á uppdráttum, í stað tengjarna úr veggjum í plötur.

ATH!
ÖLL MÁL SKULU YFIRFARIN GAUMGÆFILEGA ÁÐUR EN FRAMKVÆMDIR HEFJAST.

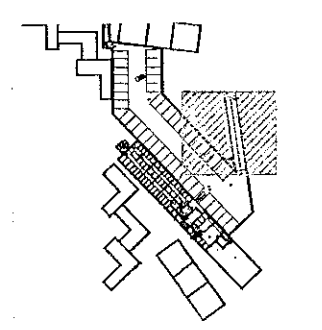

LYKILMYND 1:2500

VEKTOR
- hönnun og ráðgjöf -
Síðumúla 3, 108 Rvk, s. 554-6650 / 897-5363

Áshamar 54-56 Mhl. - 7 - Hafnarfjörður

Plata yfir kjallara
Grunnmynd

Hinnáð	SHVÖJH	Teknað	ÖJH	Tökn. nr.
Dagsetning	29.09.2022	Mín.	1:50	BP 5
Sigurður Hafsteinsson kt. 030859-7749 Þrángingstakni@vektor.is Netfang: sigurdur@vektor.is				

Sambýkt af hönnuðum / samþingum
[Signature]
BláSt. A1