

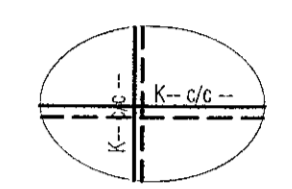

Samþykkt þann
09. des. 2022
Fh. byggingarfulltrúans í Hafnarfjarð
Róbert A. Róbertsson

Útgáfa	Lýsing	Dags.
-		
-		

ALMENNT, JÁRNABENDING:



GRUNNBENDING Í NEÐRI BRÚN:
Sjá tákni á viðkomandi plötu.
Járn spanna alla plötuna og skeyllengd yfir ásetur milli veggja. Neðribrúnarjárnnum skal skeyta yfir ásetum.

GRUNNBENDING Í EFRI BRÚN:
Sjá tákni á viðkomandi plötu.
Efribrúnarjárnnum skal skeytt á hafi.

ATH: ÖLL JÁRN SEM ERU SÉRSTAKLEGA TEKNUÐ Á GRUNNMYND ERU VIÐBÓTARJÁRN SEM BÆTAST VIÐ ÞESSA GRUNNBENDINGU.
Járn með heilli línu í neðri brún.
Járn með stítrótti línu í efri brún.

Skýringar:
Á teikningu B-01 eru almennar skýringar og öll lágmarks ákæði varðandi steypu og bendistál. l.d. frágangur á járnnum kringum op og brúnir og líl.

Kótar ofan á steypa plötu íbúða eru 100mm neðar en endanlegir kótar ofan á gólfléni á teikningum aðalhönnuðar.

Kótar ofan á steypa plötu í stíghúsi eru 10mm neðar en endanlegir kótar ofan á gólfléni á teikningum aðalhönnuðar.

Um nákvæma stærð og staðsetningu einstakra byggingahluta. Sjá nánar á sérteikningum aðalhönnuðar. Göt og raufar (sjá lagnatekn.)

ATH!
Hleimitt er að nota járnabakka, með sama járnagnogi og fyrirskrifað er á uppdráttum, í stað tengijárna úr veggjum í plötu.

ATH!
ÖLL MÁL SKULU YFIRFARIN GAUMGÆFILEGA ÁÐUR EN FRAMKVEMDIR HEFJAST.

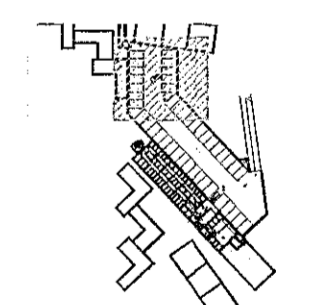

LYKILMYND 1:2500

VEKTOR
- hönnun og ráðgjöf -
Síbumúla 3, 108 Rvk, s: 554-6660 / 897-5363

Áshamar 56 - Hafnarfjörður

Plata yfir kjallara
Grunnmynd

Titill	Stí/ÖH	Tekni	ÖH	Fekn. nr.
Dagsetning	14.07.2022	Mv.	1:50	BP 1

Síguður Hafsteinsson kt. 030859-7749
Byggingateknafræðingur
Netfang: sigurdur@vektor.is
Samþykkt þann: 09. des. 2022
Samþykkt af: Róbert A. Róbertsson