

Samþykkt þann  
09. des. 2022  
Íh. byggingarfulltrúarséi Hafnarfjörð  
Róbert A. Róbertsson

Útgáfa	Lýsing	Dags.
-	-	-
-	-	-
-	-	-

**ALMENNT, JÁRNABENDING:**

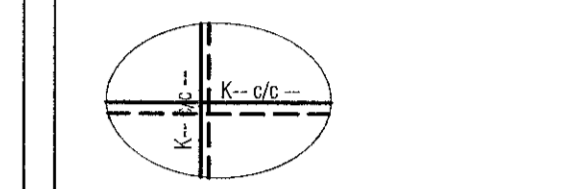

**GRUNNBENDING Í NEDRI BRÚN:**  
Sjá tákni á viðkomandi plötu.  
Járn spanna alla plötuna og skeytilengd yfir ásetur milli veggja. Neðribrúnarjárnur skal skeyta yfir ásetum.

**GRUNNBENDING Í EFRI BRÚN:**  
Sjá tákni á viðkomandi plötu.  
Efribrúnarjárnur skal skeytt á hafi.

**ATH: ÖLL JÁRN SEM ERU SÉRSTAKLEGA TEIKNUÐ Á GRUNNMYND ERU VIÐBÓTARJÁRN SEM BÆTAST VIÐ ÞESSA GRUNNBENDINGU.**  
Járn með heilli línu í neðri brún.  
Járn með slitrótti línu í efri brún.

**Skýringar:**  
Á teikningu B-01 eru almennar skýringar og öll lágmarks ákvæði varðandi steypu og bendistál t.d. frágangur á járnnum kringum op og brúnir og lí.

Kótar ofan á steypla plötu íbúða eru 100mm neðar en endanlegir kótar ofan á gölfefni á teikningum aðalhönnuðar.

Kótar ofan á steypla plötu í stigahúsi eru 10mm neðar en endanlegir kótar ofan á gölfefni á teikningum aðalhönnuðar.

Um nákvæma stærð og staðsetningu einstakra byggingahluta. Sjá nánar á sérteikningum aðalhönnuðar. Göt og raular (sjá lagnateikn.)

**ATH!**  
Heimilt er að nota járnabakka, með sama járnagnni og tyriskrifað er á uppdráttum, í stað tengijárna úr veggjum í plötu.

**ATH!**  
ÖLL MÁL SKULU YFIRFARIN GAUMG/EFILEGA ÁÐUR EN FRAMKVÆMDIR HEFJAST.

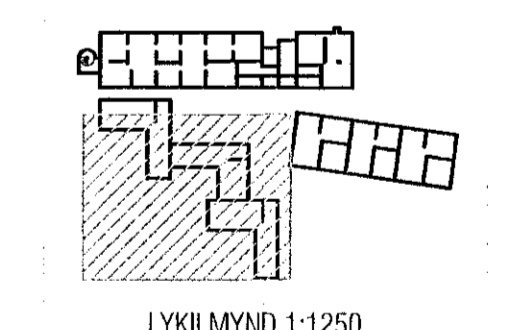

LYKILMYND 1:1250

**VEKTOR**  
- hönnun og ráðgjöf -  
Síðumúla 3, 108 Pvk, s. 554-6650 / 697-5363

Áshamar 56 - Hafnarfjörður

Plata yfir 2.hæð  
Grunnmynd

Hannaf	SÍVÖJH	Teiknað	ÖJH	Tekn. nr.
Dagsetning	14.07.2022	Miv.	1:50	BP 11

Sigurður Hafsteinsson kl. 030659-7749  
Byggingstæknifræðingur  
Síðtelmi: sigurdur@vektor.is

Samþykkt af Hönnuðum / Samræmingu hönnuðar:  
*[Signature]*

