

Samþykkt þann
09. des. 2022
fr. byggingarfulltrúans í Hafnarfirði
Róbert A. Róbertsson

Útgáfa	Lýsing	Dags.
-	-	-
-	-	-

ALMENNT, JÁRNABENDING:

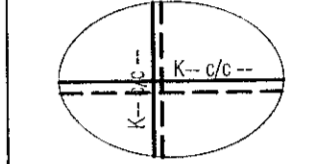

GRUNNBENDING Í NEDRI BRÚN:
Sjá lán á viðkomandi plötu.
Járn spanna alla plötuna og skeytillengd yfir ásetur milliveggja. Neðribrúnarjárnnum skal skeyta yfir ásetum.

GRUNNBENDING Í EFRU BRÚN:
Sjá lán á viðkomandi plötu.
Efribrúnarjárnnum skal skeyta á hafi.

ATH: ÖLL JÁRN SEM ERU SÉRSTAKLEGA TEKNIÐ Á GRUNNMYND ERU VIÐBÓTARJÁRN SEM BÆTAST VIÐ ÞESSA GRUNNBENDINGU.
Járn með heilli línu í neðri brún.
Járn með slítrótti línu í efri brún.

Skýringar:
Á teikningu B-01 eru almennar skýringar og öll lágmarks ákæði varðandi steypu og bendistál t.d. frágangur á járnnum kringum og og brúnir og fl.

Kótar ofan á steypa plötu íbúða eru 100mm neðar en endanlegir kótar ofan á gólfefni á teikningum aðalhönnuðar.

Kótar ofan á steypa plötu í stíghúsi eru 10mm neðar en endanlegir kótar ofan á gólfefni á teikningum aðalhönnuðar.

Um nákvæma stærð og staðsetningu einstakra byggingahluta. Sjá nánar á sérteikningum aðalhönnuðar. Göt og raular (sjá lagnateikn.)

ATH!
Heimilt er að nota járnbakka, með sama járnagnni og fyrirskrifað er á uppdráttum, í stað tengijárna úr veggjum í plötur.

ATH!
ÖLL MÁL SKULU YFIRFARIN GAUMGÆFILEGA ÁÐUR EN FRAMKVÆMDIR HEFJAST.

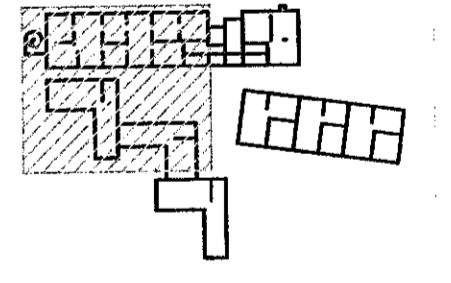

LYKILMYND 1:1250

VEKTOR
-hönnun og ráðgjöf -
Síðunúla 3, 108 Rvk, s. 554-6650 / 897-5363

Áshamar 56 - Hafnarfjörður

Plata yfir 3.hæð
Grunnmynd

Hvarf	SV-1 BS-01	SV-2 BS-01	SV-1 BS-01
Stærð	SHVÖH	TEKNAÐ	ÖJH
Dagsetning	14.07.2022	Mín.	1:50
Síðunúmer			
Teikn. nr.			BP 12

Sígunður Hafsteinsson hl. 030859-7749
Byggingaáskilningur
Netfang: sigundur@vektor.is

Samþykkt af hönnuðum / samræmingarhönnuðum:

