

Útgáfa	Lýsing	Dags.
-	-	-
-	-	-

ALMENNT, JÁRNABENDING:

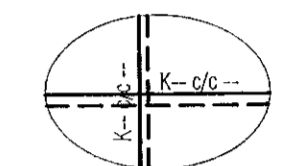

GRUNNBENDING Í NEDRI BRÚN:
Sjá tákni á viðkomandi plötu.
Járn spanna alla plötuna og skeytillengd yfir ásetur milli veggja. Neðribrúarjárnnum skal skeyta yfir ásetum.

GRUNNBENDING Í EFRI BRÚN:
Sjá tákni á viðkomandi plötu.
Efribrúarjárnnum skal skeytt á hafi.

ATH: ÖLL JÁRN SEM ERU SÉRSTAKLEGA TEIKNUÐ Á GRUNNMYND ERU VIÐBÓTARJÁRN SEM BÆTAST VIÐ ÞESSA GRUNNBENDINGU.
Járn með heiltri línu í neðri brún.
Járn með stítrötti línu í efri brún.

Skýringar:
Á teikningu B-01 eru almennar skýringar og öll lágmarks ákvæði varðandi steypu og bendistál t.d. lágangur á járnnum kringum op og brúnnir og líl.

Kótar ofan á steypa plötu íbúða eru 100mm neðar en endanlegir kótar ofan á gölfefni á teikningum aðalhönnuðar.

Kótar ofan á steypa plötu í stíghúsi eru 10mm neðar en endanlegir kótar ofan á gölfefni á teikningum aðalhönnuðar.

Um nákvæma stærð og staðsetningu einstakra byggingahluta. Sjá nánar á sérteikningum aðalhönnuðar. Göt og raufar (sjá lagnatekn.)

ATH!
Heimilt er að nota járnabakka, með sama járn magni og fyrirskrifað er á uppdráttum, í stað tengjarna úr veggjum í plötum.

ATH!
ÖLL MÁL SKULU YFIRFARIN GAUMG/EFILEGA ÁÐUR EN FRAMKVEMDIR HEFJAST.

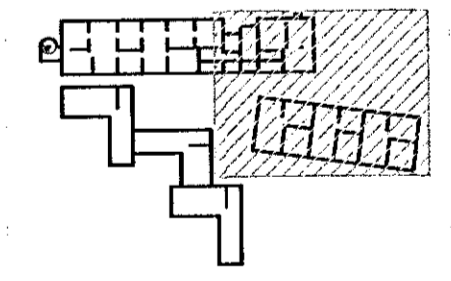

LYKILMYND 1:1250

VEKTOR
- hönnun og ráðgjöf -
Síðumúla 3, 108 FvK, s: 554-6650 / 697-5363

Áshamar 56 - Hafnarfjörður

Plata yfir 3.hæð
Grunnmynd

Höfund	Telmað	ÖJH	Tökn. nr.
SH/ÖJH			
Dagsetning	Mkv.	1:50	
Sigurður Halsteinnsson KL 030659-7749			BP 13

Byggingateknafræðingur
Höfundur: Sigurður Halsteinnsson
Byggingateknafræðingur
Sambýkkt hönnuð
Sambýkkt aðalhönnuð / samræmingshönnuðar: