

Sambýkt bann
09. des. 2022
Höfðingurfulltrúans í Hafnarfirði
Róbert A. Róbertsson

Útgáfa	Lýsing	Dags.
-	-	-
-	-	-
-	-	-

ALMENNT, JÁRNABENDING:

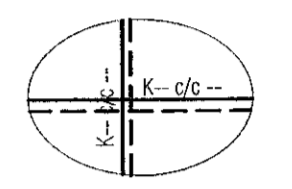

GRUNNBENDING Í NEDRI BRÚN:
Sjá tákni á viðkomandi plötu.
Járn spanna alla plötuna og skeytlingd yfir ásetur milliveggja. Neðribrúnarjárnnum skal skeyta yfir ásetum.

GRUNNBENDING Í EFRI BRÚN:
Sjá tákni á viðkomandi plötu.
Efribrúnarjárnnum skal skeytt á hafi.

ATH: ÖLL JÁRN SEM ERU SÉRSTAKLEGA TEIKNUÐ Á GRUNNMÝND ERU VIÐBÓTARJÁRN SEM BÆTAST VIÐ ÞESSA GRUNNBENDINGU.
Járn með heilli línu í neðri brún.
Járn með slítrótti línu í efri brún.

Skýringar:
Á teikningu B-01 eru almennar skýringar og öll lágmarks ákveðið varðandi stöppu og bendistál t.d. frágangur á járnnum kringum op og brúnir og ll.

Kótar olan á steypla plötu íbúða eru 100mm neðar en endantegir kótar olan á gölfefni í teikningum aðalhönnuðar.

Kótar olan á steypla plötu í stigahúsi eru 10mm neðar en endantegir kótar olan á gölfefni í teikningum aðalhönnuðar.

Um nákvæma stærð og staðsetningu einstakra byggingahluta. Sjá nánar á sérteikningum aðalhönnuðar. Göt og raular (sjá lagnatekn.)

ATH!
Heimilt er að nota járnabakka, með sama járnarnagni og tyriskrifað er á uppdráttum, í stað tengjarna úr veggjum í plötu.

ATH!
ÖLL MÁL SKULU YFIRFARIN GAUMGÆFILEGA ÁÐUR EN FRAMKVÆMDIR HEFJAST.

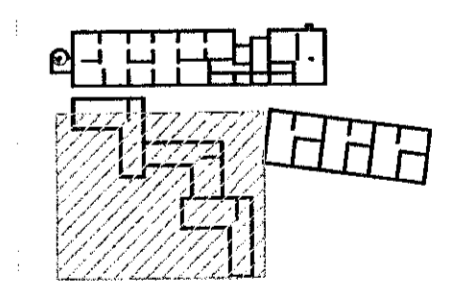

LYKILMYND 1:1250

VEKTOR
- hönnun og ráðgjöf -
Síðumúla 3, 108 Pvk, s: 554-6650 / 897-5363

Áshamar 56 - Hafnarfjörður

Plata yfir 3.hæð
Grunnmynd

Hannað	SH/ÓJH	Teiknað	ÓJH	Teikn. nr.
Dagsetning	14.07.2022	Mikv.	1:50	BP 14

Sigurður Halsteinnsson kt. 030859-7749
Byggingateiknaðingur
Vefbúnaður: www.vektor.is
Símanúmer: 554-6650

Sambýkt / Aðalhönnuð / Samræmingaábyrgdur:

