

Útgáfa	Lýsing	Dags.

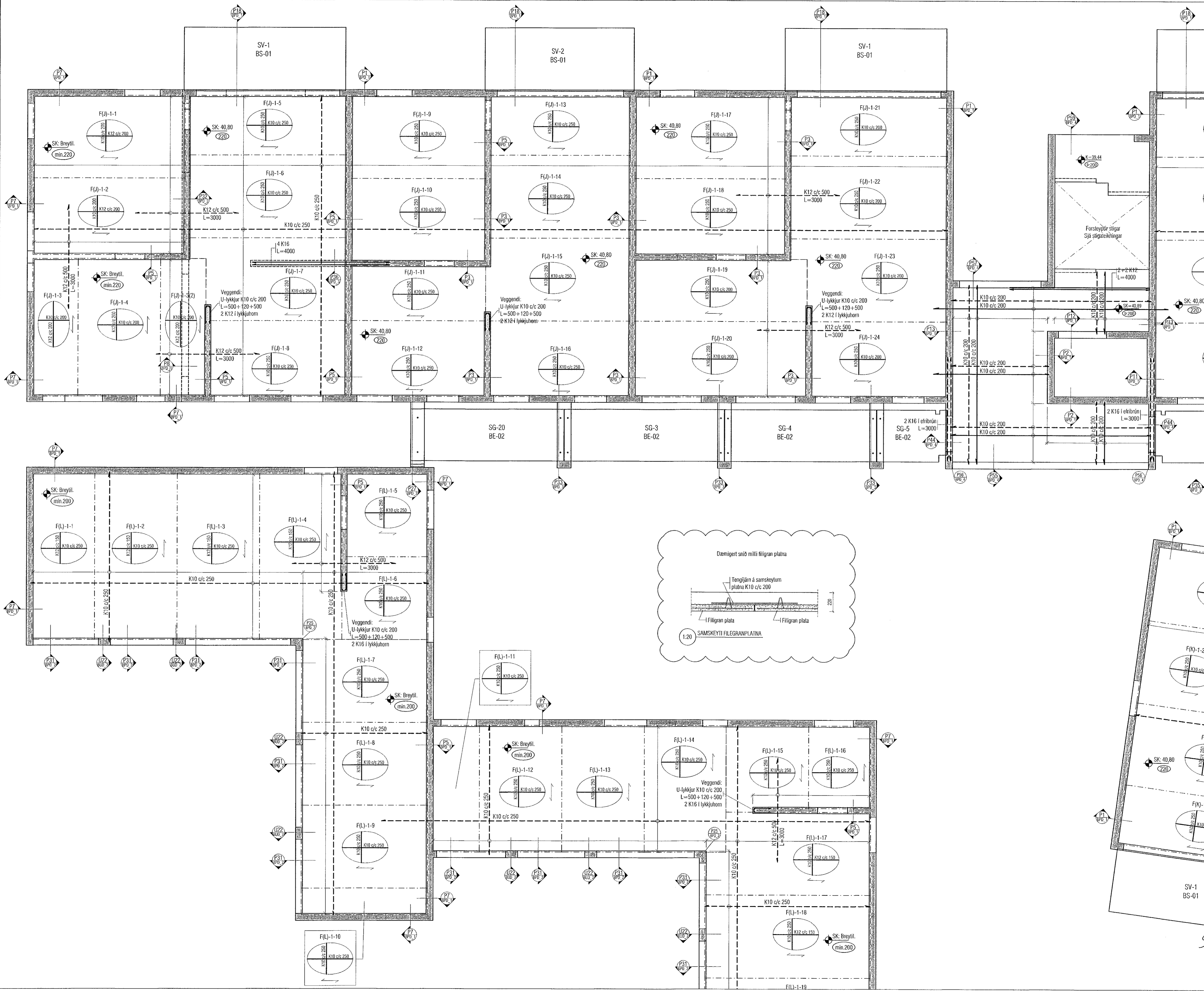

ALMENNT, JÁRNABENDING:

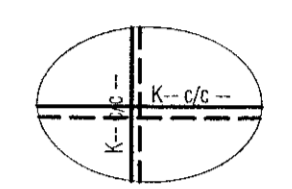

GRUNNBENDING Í NEÐRI BRÚN:
Sjá tákni á viðkomandi plötu.
Járn spanna alla plötuna og skeytlengdu yfir ásetur milli veggja. Neðribrúnaárjárnur skal skeyta yfir ásetur.

GRUNNBENDING Í EFRI BRÚN:
Sjá tákni á viðkomandi plötu.
Efribrúnaárjárnur skal skeytt á hafi.

ATH: ÖLL JÁRN SEM ERU SÉRSTAKLEGA TEKNUÐ Á GRUNNMYND ERU VIÐBÓTARJÁRN SEM BÆTAST VIÐ ÞESSA GRUNNBENDINGU.
Járn með heilli línu í neðri brún.
Járn með slitrótti línu í efri brún.

Skýringar:
Á teikningu B-01 eru almennar skýringar og öll tágmarks skvæði varðandi steypu og bendistál. L.d. fráangur á járnur kringum op og brúnlir og ll.

Kótar ofan á steypla plötu íbúða eru 100mm neðar en endanlegir kótar ofan á gólfetni á teikningum aðalhönnuðar.

Kótar ofan á steypla plötu í stígháleri eru 10mm neðar en endanlegir kótar ofan á gólfetni á teikningum aðalhönnuðar.

Um nákvæma stærð og staðsetningu einstakra byggingahluta. Sjá nánar á sérteikningum aðalhönnuðar. Göt og raurar (sjá lagna teikn.)

ATH!
Heimilt er að nota járnabakka, með sama járnagnami og fyrirskrifað er á uppráttum, í stað tengijárna úr veggjum í plötur.

ATH!
ÖLL MÁL SKULU YFIRFARIN GAUMGÆFILEGA ÁÐUR EN FRAMKVÆMDIR HEFJAST.

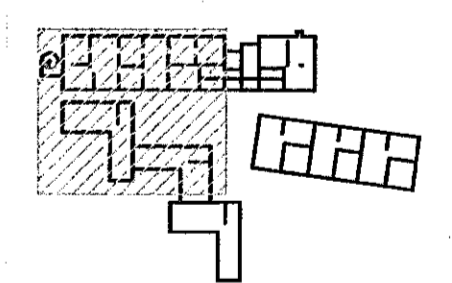

LYKILMYND 1:1250

VEKTOR
- hönnun og ráðgjöf -
Síðumúla 3, 108 Rvk, s: 554-8650 / 897-5363

Áshamar 56 - Hafnarfjörður

Plata yfir 4.hæð
Grunnmynd

Samráð	SH/ÓJH	Teknað	ÓJH	Tekni. nr.
Dagsetning	14.07.2022	Mkv.	1:50	BP 15

Sigurður Hafsteinnsson kt. 030859-7749
Byggingatakniræðingur
Netfang: sigurdur@vektor.is

[Handwritten signature]