

Útgáta	Lýsing	Dags.
-	-	-
-	-	-

ALMENNT, JÁRNABENDING:

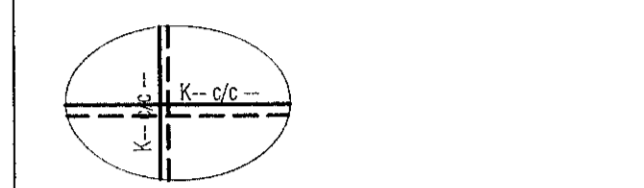

GRUNNBENDING Í NEÐRI BRÚN:
 Sjá tákni á viðkomandi plötu.
 Járn spanna alla plötuna og skýtliendg yfir ásetur milli vegga. Neðribrúnarjárnnum skal skýta yfir ásetum.

GRUNNBENDING Í EFRI BRÚN:
 Sjá tákni á viðkomandi plötu.
 Efirbrúnarjárnnum skal skýtt á hafi.

ATH: ÖLL JÁRN SEM ERU SÉRSTAKLEGA TEIKNUÐ Á GRUNNMÝND ERU VIÐBÓTARJÁRN SEM BÆTAST VIÐ ÞESSA GRUNNBENDINGU.
 Járn með heilri línu í neðri brún.
 Járn með stítrötti línu í efri brún.

Skýringar:
 Á teikningu B-01 eru almennar skýringar og öll lágmarks ákvæði varðandi steypu og bendistál t.d. frágangur á járnnum kringum op og brúnir og fl.

Kótar ofan á steypa plötu íbúða eru 100mm neðar en endanlegir kótar ofan á gólfefni á teikningum aðalhönnuðar.

Kótar ofan á steypa plötu í stíghúsi eru 10mm neðar en endanlegir kótar ofan á gólfefni á teikningum aðalhönnuðar.

Um rökvaema stærð og staðsetningu einstakra byggingahluta. Sjá nánar á sérteikningum aðalhönnuðar. Gótt og raulfar (sjá lagnateikn.)

ATH!
 Heimilt er að nota járnabakka, með sama járnsmagni og lýrskriftað er á uppdráttum, í stað tengjama úr veggjum í plötu.

ATH!
 ÖLL MÁL SKULU YFIRFARIN GAUMGÆFLEGA ÁÐUR EN FRAMKVÆMDIR HEFJAST.

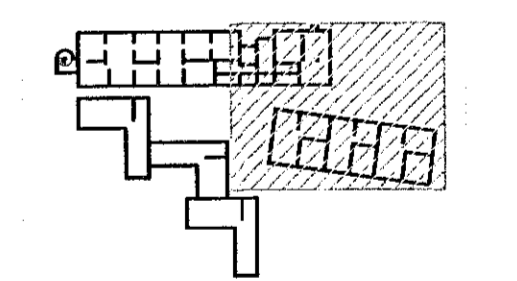

LYKILMÝND 1:1250

VEKTOR
 -hönnun og ráðgjöf-
 Síðumála 3, 108 Rvk, s: 554-6650 / 897-5363

Áshamar 56 - Hafnarfjörður

Plata yfir 4.hæð
 Grunnmynd

Hannaf	SHV.ÚH	Teiknað	ÚH	Tekn. nr.
Dagsetning	14.07.2022	Mkv.	1:50	BP 16

Sigurður Halsteinnsson kt. 030659-7749
 Bygginguteknafræðingur
 Netfang: sigurdur@vektor.is
 Símanúmer: 554-6650

Seríykjill aðalhönnuðar / Samræðingunnaðhönnuðar: