

Samþykkt þann  
09. des. 2022  
fr. byggingarfulltrúans í Hafnarfréð  
Róbert A. Róbertsson

Útgáfa	Lýsing	Dags.

**ALMENNT, JÁRNABENDING:**

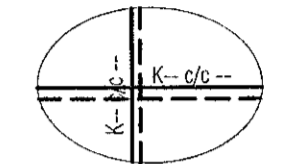

**GRUNNBENDING Í NEÐRI BRÚN:**  
Sjá tákni á viðkomandi plötu.  
Járn spanna alla plötuna og skeytilengd yfir ásetur milliveggja. Neðribrúnarjárnnum skal skeyta yfir ásetum.

**GRUNNBENDING Í EÐRI BRÚN:**  
Sjá tákni á viðkomandi plötu.  
Eðribrúnarjárnnum skal skeytt á hafi.

**ATH: ÖLL JÁRN SEM ERU SÉRSTAKLEGA TEKNIÐ Á GRUNNMÝND ERU VIÐBÓTARJÁRN SEM BÆTAST VIÐ ÞESSA GRUNNBENDINGU.**  
Járn með heilli línu í neðri brún.  
Járn með stíðröti línu í eðri brún.

**Skýringar:**  
Á teikningu B-01 eru almennar skýringar og öll lágmarks ákvæði varðandi steypu og bendistál t.d. frágangur á járnnum kringum op og brúnir og fl.

Kólar ofan á steypta plötu íbóða eru 100mm neðar en endanlegir kólar ofan á gólfelni á teikningum aðalhönnuðar.

Kólar ofan á steypta plötu í stíghúsi eru 10mm neðar en endanlegir kólar ofan á gólfelni á teikningum aðalhönnuðar.

Um nákvæma stærð og staðsetningu einstakra byggingahluta. Sjá nánar á sérteikningum aðalhönnuðar. Göt og raular (sjá lagnatekn.)

**ATH!**  
Heimilt er að nota járnabakka, með sama járnamagni og fyrirskrifað er á uppdráttum, í stað tengjarna úr veggjum í plötur.

**ATH!**  
ÖLL MÁL SKULU YFIRFARIN GAUMGÆFILEGA ÁÐUR EN FRAMKVÆMDIR HEFJAST.

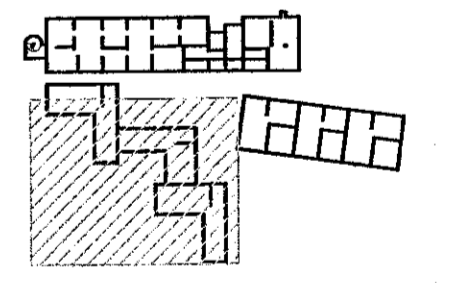

LYKILMYND 1:1250

**VEKTOR**  
- hönnun og ráðgjöf -  
Síðumúla 3, 108 Rvk, sí: 554 6650 / 897-5363

Áshamar 56 - Hafnarfjörður

Plata yfir 4.hæð  
Grunnmynd

Höfundur	SHVÓJH	Tekniáby	ÖJH	Tekn. nr.
Dagsetning	14.07.2022	Máv.	1:50	BP 17
Sigurður Haldrónsson kt. 090859-7749 Byggingatekniábyggingur Netfang: sigur@vektor.is Samþykkt af:				

Sambýkt af: