

Samþykkt þann
09. des. 2022
Íh. byggingarfulltrúans í Hafnarfórði
Róbert A. Róbertsson

Útgáfa	Lýsing	Dags.
-	-	-
-	-	-

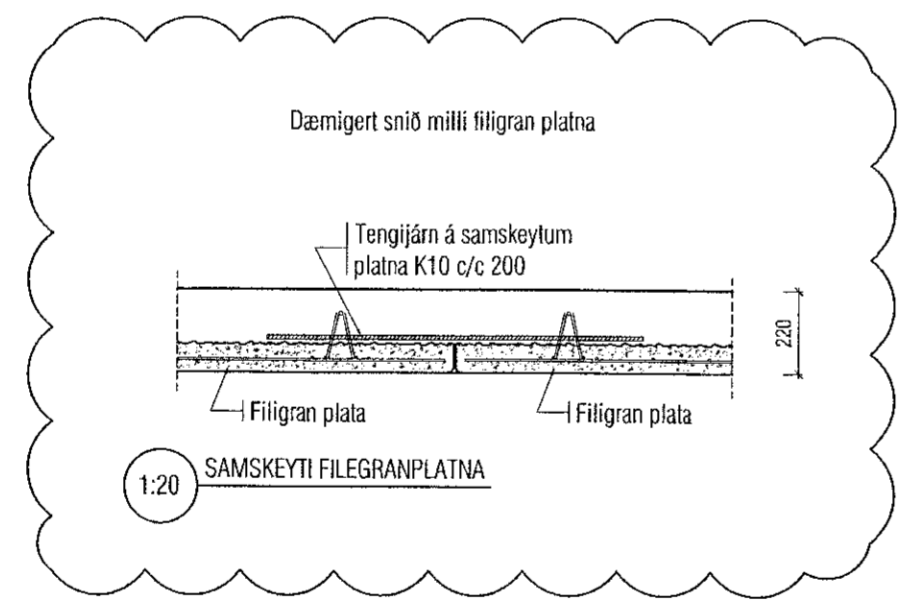

ALMENNT, JÁRNABENDING:

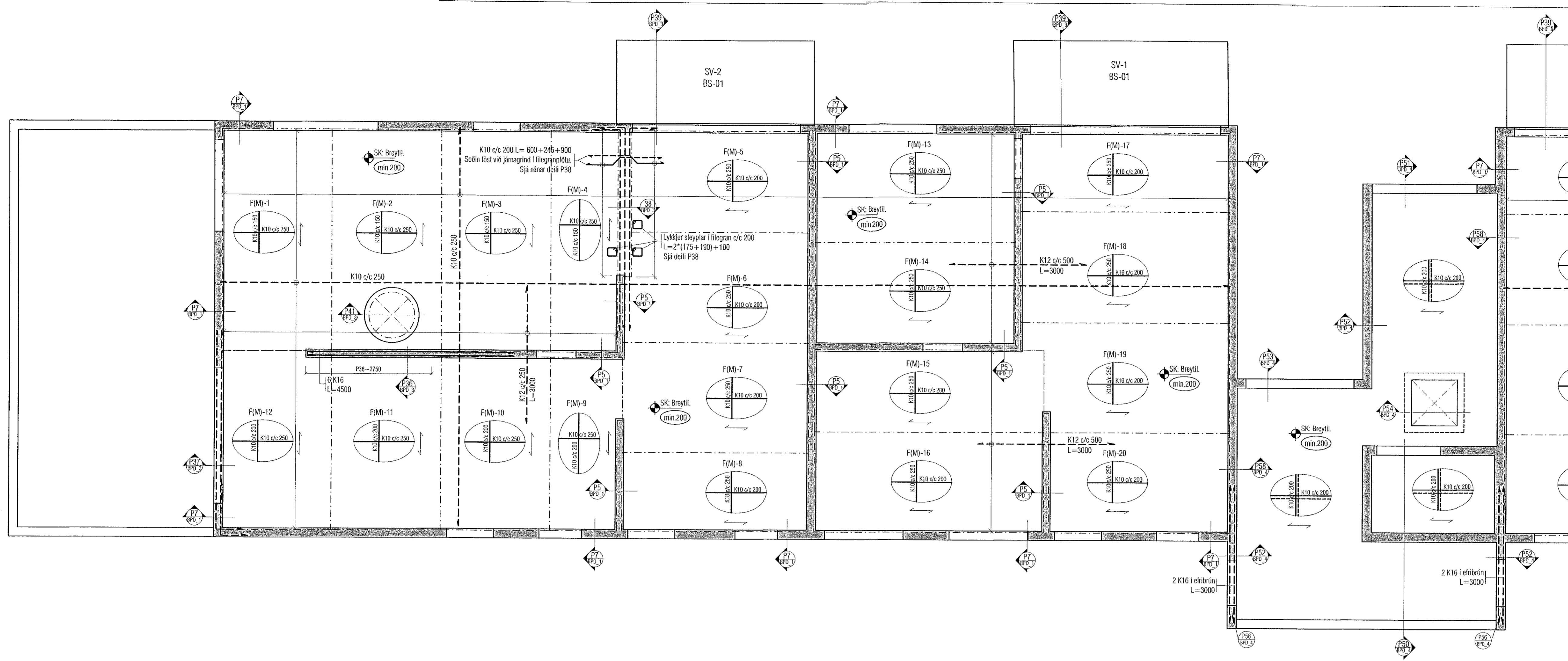
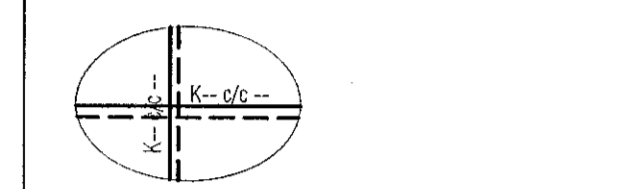

GRUNNBENDING Í NEDRI BRÚN:
Sjá tákni á viðkomandi plötu.
Járn spanna alla plötuna og skeytilengd yfir ásetur milli veggja. Netribrúnarjárnur skal skeyta yfir ásetum.

GRUNNBENDING Í EFRI BRÚN:
Sjá tákni á viðkomandi plötu.
Efribrúnarjárnur skal skeytt á hali.

ATH: ÖLL JÁRN SEM ERU SÉRSTAKLEGA TEIKNUÐ Á GRUNNMYND ERU VIÐBÓTARJÁRN SEM BÆTAST VIÐ ÞESSA GRUNNBENDINGU.
Járn með heilinu línu í neðri brún.
Járn með stítröttu línu í efri brún.

Skýringar:
Á teikningu B-01 eru almennar skýringar og öll lágmarks ákvæði varðandi steypu og bendistál t.d. frágangur á járnum kringum op og brúnir og lí.

Kótar ofan á steypla plötu íbúða eru 100mm neðar en endanlegir kótar ofan á gólfefni á teikningum aðalhönnuðar.

Kótar ofan á steypla plötu í stigahúsi eru 10mm neðar en endanlegir kótar ofan á gólfefni á teikningum aðalhönnuðar.

Um nákvæma stærð og staðsetningu einstakra byggingahluta. Sjá nánar á sérteikningum aðalhönnuðar. Göt og rauflar (sjá lagnateikn.)

ATH!
Heimilt er að nota járnabakka, með sama járnagnni og lýrskrifafé er á uppdráttum, í stað tengjárna úr veggjum í plötur.

ATH!
ÖLL MÁL SKULU YFIRFARIN GAUMGÆFILEGA ÁÐUR EN FRAMKVÆMDIR HEFJAST.

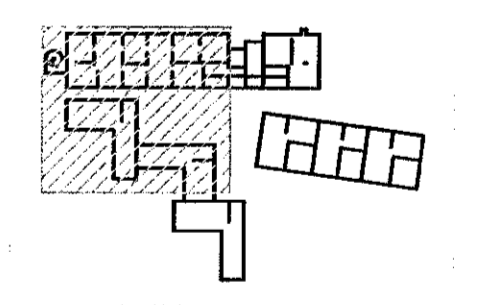

LYKILMYND 1:1250

VEKTOR
- hönnun og ráðgjöf -
Síðumúla 3, 108 Rvk., s: 554-6650 / 697-5363

Áshamar 56 - Hafnarfjörður

Plata yfir 5.hæð
Grunnmynd

Planad	SV-01	Tekni	0/JH	Teki nr.	BP 18
Dagsetning	14.07.2022	Mkv.	1:50		

Sigurður Hafsteinsson kt. 030859-7749
Byggingafræðingur
Netfang: sigurdur@vektor.is

Samþykkt hönnuð
Samþykkt aðalhönnuðar/lögmennagönguönuðar