

Samþykkt þann
09. des. 2022
fr. byggingarfulltrúnaði í Hafnarfirði
Róbert A. Róbertsson

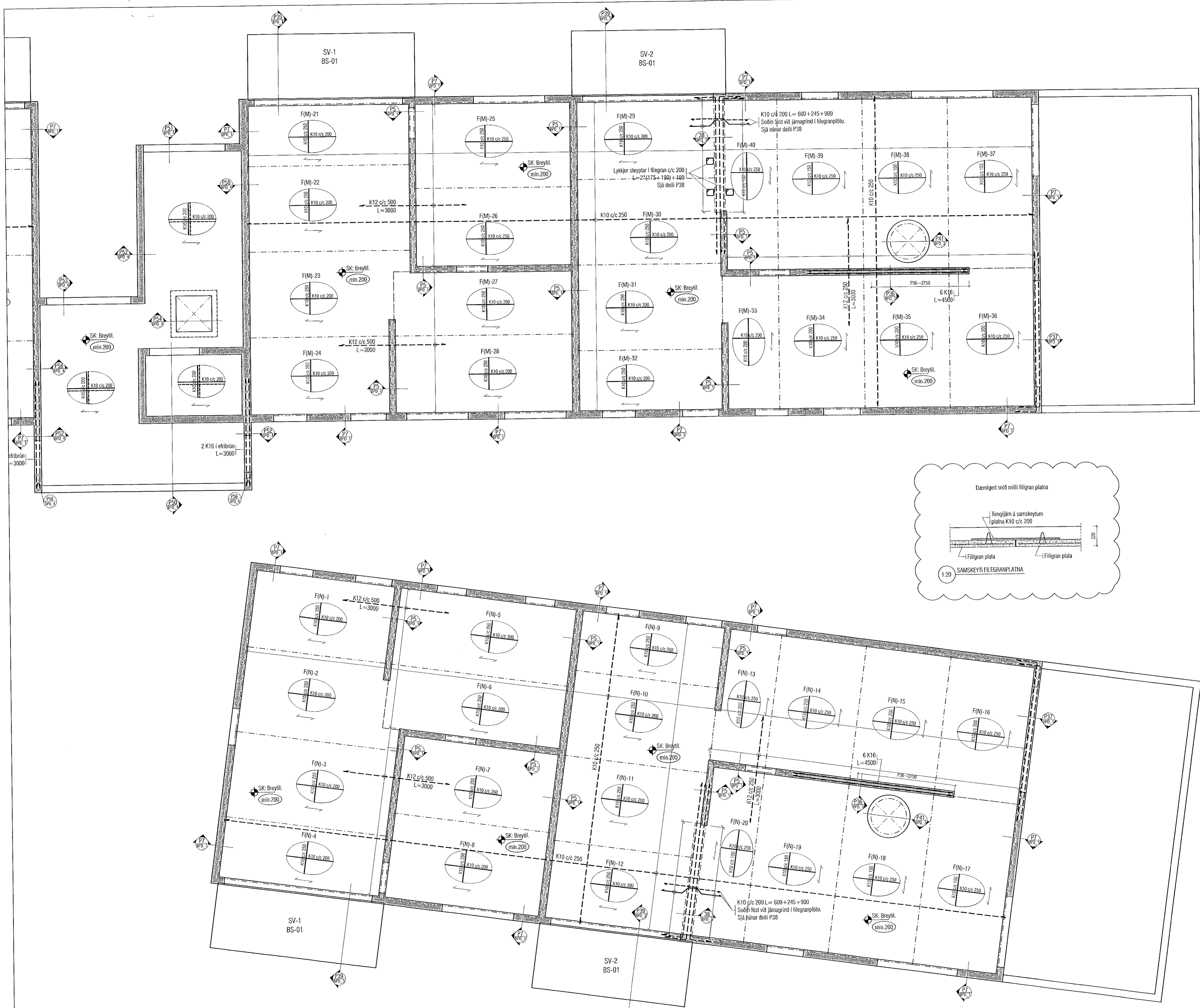

Útgáfa	Lýsing	Dags.
-		
-		

ALMENNT, JÁRNABENDING:

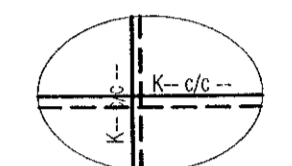

GRUNNBENDING Í NEÐRI BRÚN:
Sjá tákni á viðkomandi plötu.
Járn spanna átta plötuna og skýliendg yfir ásetur milli veggja. Neðribrúnaánum skal skeyta yfir ásetum.

GRUNNBENDING Í EFRI BRÚN:
Sjá tákni á viðkomandi plötu.
Efribrúnaánum skal skeytt á hafi.

ATH: ÖLL JÁRN SEM ERU SÉRSTAKLEGA TEIKNUÐ Á GRUNNMYND ERU VIÐBÓTARJÁRN SEM BÆTAST VIÐ ÞESSA GRUNNBENDINGU.
Járn með helli línu í neðri brún.
Járn með slóttlíni línu í efri brún.

Skýringar:
Á teikningu B-01 eru almennar skýringar og öll lágmarks ákvæði varðandi steypu og bendistál t.d. frágangur á járnnum kringum op og brúnir og fl.

Kótar olan á steypta plötu íbúða eru 100mm neðar en endanlegir kótar utan á gólfefni á teikningum aðalhönnuðar.

Kótar olan á steypta plötu í stíghúsi eru 10mm neðar en endanlegir kótar utan á gólfefni á teikningum aðalhönnuðar.

Um nákvæma stærð og staðsetningu einstakra byggingahluta. Sjá nánar á sérteikningum aðalhönnuðar. Göt og raufar (sjá lagnateikn.)

ATH!
Heimil er að nota járnabakka, með sama járnsmagni og fyrrskilnað er á uppdráttum, í stað tengjarna úr veggjum í plötur.

ATH!
ÖLL MÁL SKULU YFIRFARIN GAUMGÆFLEGA ÁÐUR EN FRAMKVEMDIR HEFJAST.

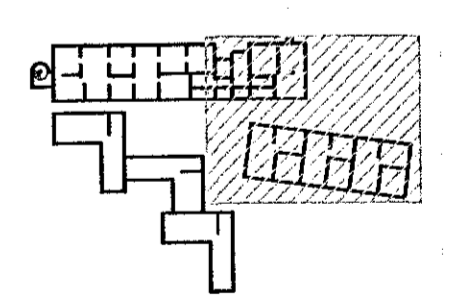

LYKILMYND 1:1250

VEKTOR
-hönnun og ráðgjöf-
Síðumúla 3, 108 Rvk, s: 554-6650 / 897-5383

Áshamar 56 - Hafnarfjörður

Plata yfir 5.hæð
Grunnmynd

Ráðað	Tekniáð	Tekni nr.
SH/ÚJH	ÚJH	
Dagsetning 14.07.2022	Máv.	1:50

Sigurður Hafsteinnsson kt. 030859-7749
Byggingateknifræðingur
Netfang: sigur@vektor.is
Símanúmer: 554-6650

Samþykkt aðalhönnuð / samþykkingu hönnuðar