

Sambýkkt bann
09. des. 2022
Innviðingartillitunir í Hafnarfirði
Róbert A. Róbertsson

Útgáfa	Lýsing	Dags.
-		
-		

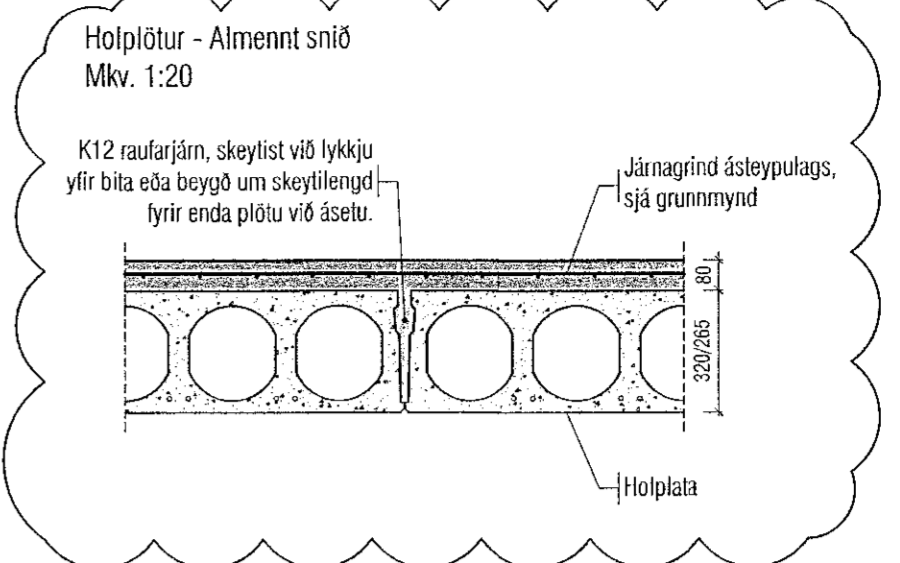

ALMENNT, JÁRNABENDING:

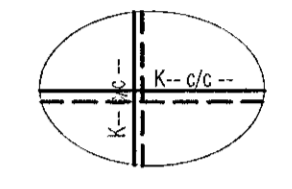

GRUNNBENDING Í NEÐRI BRÚN:
Sjá tákni á viðkomandi plötu.
Járn spanna alla plötuna og skeiðlengd yfir ásetur milli veggja. Neðribrúnarjárnur skal skeiða yfir ásetum.

GRUNNBENDING Í EÐRI BRÚN:
Sjá tákni á viðkomandi plötu.
Eðribrúnarjárnur skal skeiða á hafi.

ATH: ÖLL JÁRN SEM ERU SÉRSTAKLEGA TEIKNUÐ Á GRUNNMYND ERU VIÐBÓTARJÁRN SEM BÆTAST VIÐ ÞESSA GRUNNBENDINGU.
Járn með heilli línu í neðri brún.
Járn með stítrötti línu í eðri brún.

Skýringar:
Á teikningu B-01 eru almennar skýringar og öll lágmarks ákvæði varðandi steypu og bendistál t.d. frágangur á járnur kringum op og brúnir og fl.

Kótar ofan á steypla plötu íbúða eru 100mm neðar en endanlegir kótar ofan á gólfetni á teikningum aðalhönnuðar.

Kótar ofan á steypla plötu í stíghúsi eru 10mm neðar en endanlegir kótar ofan á gólfetni á teikningum aðalhönnuðar.

Um ndkvæma stærð og staðsetningu einstakra byggingahluta. Sjá nánar á sérteikningum aðalhönnuðar. Göt og rautar (sjá lagnateikn.)

ATH!
Heimilt er að nota járnabakka, með sama járnagnni og fyrirskrifað er á uppdráttum, í stað tengjarna úr veggjum í plötur.

ATH!
ÖLL MÁL SKULU YFIRFARIN GAUMGÆFILEGA ÁÐUR EN FRAMKVÆMDIR HEFJAST.

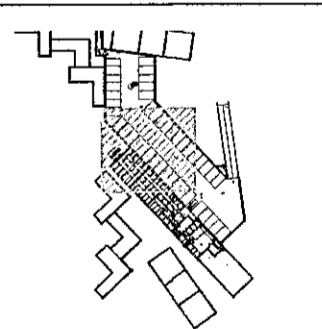

LYKILMYND 1:2500

VEKTOR
- hönnun og ráðgjöf -
Síðumála 3, 108 Rvk, s: 554-6650 / 897-5363

Áshamar 56 - Hafnarfjörður

Plata yfir kjallara
Grunnmynd

Planmáð	SHV/ÓJH	Teknað	ÓJH	Tekn. nr.
Dagsetning	14.07.2022	Mkv.	1:50	BP 2
Sigurbjörn Halsteinsson Kt. 030859-7749				
Bygginguáðalhönnuðingur				
Netfang: sigurdur@vektor.is				

Sigurbjörn Halsteinsson
Sambýkkt aðalhönnuðingur / samráðningahönnuðingur

