

Samþykkt þann
09. des. 2022
fh. byggingarfulltrúans Hafnarfirði
Róbert A. Róbertsson

Útgáfa	Lýsing	Dags.
-		
-		

ALMENNT, JÁRNABENDING:

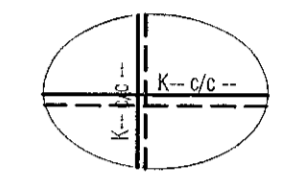

GRUNNBENDING Í NEDRI BRÚN:
Sjá ták á viðkomandi plötu.
Járn spanna átta plötuna og skeytilengd yfir ásetur milli veggja. Neðribrúnarjárnur skal skeyta yfir ásetum.

GRUNNBENDING Í EFRI BRÚN:
Sjá ták á viðkomandi plötu.
Efribrúnarjárnur skal skeytt á hafi.

ATH: ÖLL JÁRN SEM ERU SÉRSTAKLEGA TEIKNUÐ Á GRUNNMYND ERU VIÐBÓTARJÁRN SEM BÆTAST VIÐ ÞESSA GRUNNBENDINGU.
Járn með heilri línu í neðri brún.
Járn með stírtótti línu í efri brún.

Skýringar:
Á teikningu B-01 eru almennar skýringar og öll lágmarks ákvarði varðandi steypu og bendistál t.d. frágangur á járnum kringum op og brúnir og II.

Kótar ofan á steypta plötu íbúða eru 100mm neðar en endanlegir kótar ofan á gólfetni á teikningum aðalhönnuðar.

Kótar ofan á steypta plötu í stíghúsi eru 10mm neðar en endanlegir kótar ofan á gólfetni á teikningum aðalhönnuðar.

Um nákvæma stærð og staðsetningu einstakra byggingahluta. Sjá nánar á sérteikningum aðalhönnuðar. Góf og rauflar (sjá lagnateikn.)

ATH!
Heimilt er að nota járnabakka, með sama járnagnni og lýrskrilað er á uppdráttum, í stað tengjarna úr veggjum í plötu.

ATH!
ÖLL MÁL SKULU YFIRFARIN GAUMGÆFILEGA ÁÐUR EN FRAMKVÆMDIR HEFJAST.

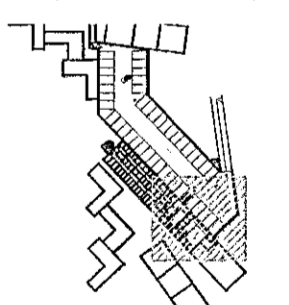

LYKILMYND 1:2500

VEKTOR
- hönnun og ráðgjöf -
Síðumúla 3, 108 Rvk, s: 554-6650 / 897-5363

Áshamar 56 - Hafnarfjörður

Plata yfir kjallara
Grunnmynd

Fléttuátt	SH/ÖJH	Teknað	ÖJH	Tekna. nr.
Dagsetning	14.07.2022	Miv.	1:50	BP 4

Sigurður Halsteinnsson M. 030859-7749
Byggingaáskrifraðgjafi
Netfang: sigur@vektor.is

[Signature]

Samþykkt á hönnunni / samráðningu@vektor.is

[Signature]

Hölpplötur - Almenn snið
Miv. 1:20

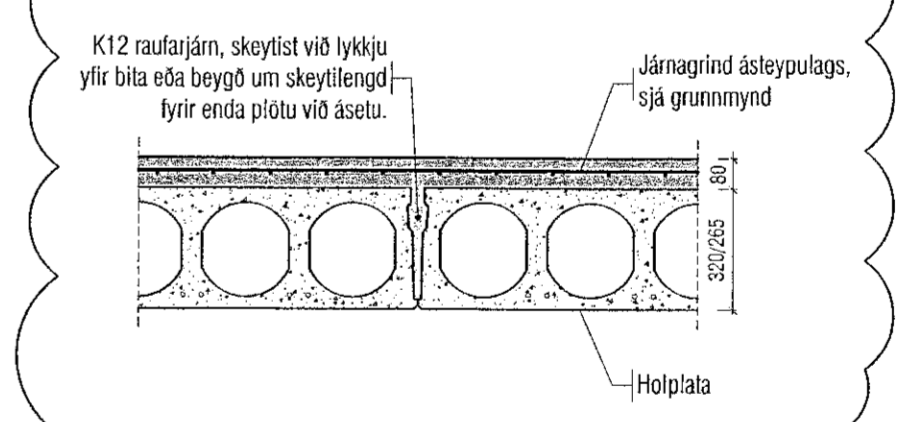

Dæmigett snið milli filigran plátu

