

Sambýkt þann
09. des. 2022
fl. byggingarfulltrúans í Hafnarfirði
Róbert A. Róbertsson

Utgáta	Lýsing	Dags.
-		
-		

ALMENNT, JÁRNABENDING:

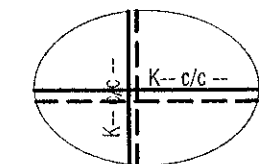

GRUNNBENDING Í NEDRI BRÚN:
Sjá tákni á viðkomandi plötu.
Járn spanna alla plötuna og skreytlendgj yfir ásetur milli veggja. Neðribrúnarjárnnum skal skreyta yfir ásetum.

GRUNNBENDING Í EFRI BRÚN:
Sjá tákni á viðkomandi plötu.
Efribrúnarjárnnum skal skreytt á hafi.

ATH: ÖLL JÁRN SEM ERU SÉRSTAKLEGA TEIKNUÐ Á GRUNNMYND ERU VIÐBÓTARJÁRN SEM BÆTAST VIÐ ÞESSA GRUNNBENDINGU. Járn með heilli línu í neðri brún. Járn með stírtíli línu í efri brún.

Skýringar:
Á teikningu B-01 eru almennar skýringar og öll lágmarks ákæði varðandi steypu og bendistál t.d. frágangur á járnnum kringum op og brúnir og fl.

Kótar ofan á steypa plötu íbúða eru 100mm neðar en endanlegir kótar ofan á gólfefni á teikningum aðalhönnuðar.

Kótar ofan á steypta plötu í stíghúsi eru 10mm neðar en endanlegir kótar ofan á gólfefni á teikningum aðalhönnuðar.

Um nákvæma stærð og staðsetningu einstakra byggingahluta. Sjá nánar á sérteikningum aðalhönnuðar. Göt og raular (sjá lagnateikn.)

ATH!
Heimilt er að nota járnabakka, með sama járnsmagni og fyrirskrifað er á uppdráttum, í stað tengjarna úr veggjum í plötur.

ATH!
ÖLL MÁL SKULU YFIRFARIN GAUMGÆFILEGA ÁÐUR EN FRAMKVÆMDIR HEFJAST.

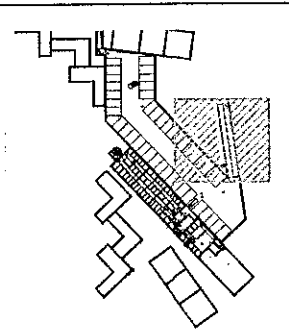

LYKILMYND 1:2500

VEKTOR
- hönnun og ráðgjöf -
Síbumala 3, 108 Rvk, s: 554-6650 / 897-5363

Áshamar 56 - Hafnarfjörður

Plata yfir kjallara
Grunnmynd

Hannað	SHÖUJH	Teiknað	ÖJH	Tekn. nr.
Dagsetning	14.07.2022	Mkv.	1:50	BP 5
Sigurður Halsteinsson kt. 030859-7749 Bygginguteiknifærðingur Netfang: sigurdur@vektor.is				

Sambýktur / stafrænt:

Sambýktur / stafrænt / sameiginleg hönnuðar: