

Útgáfa	Lýsing	Dags.

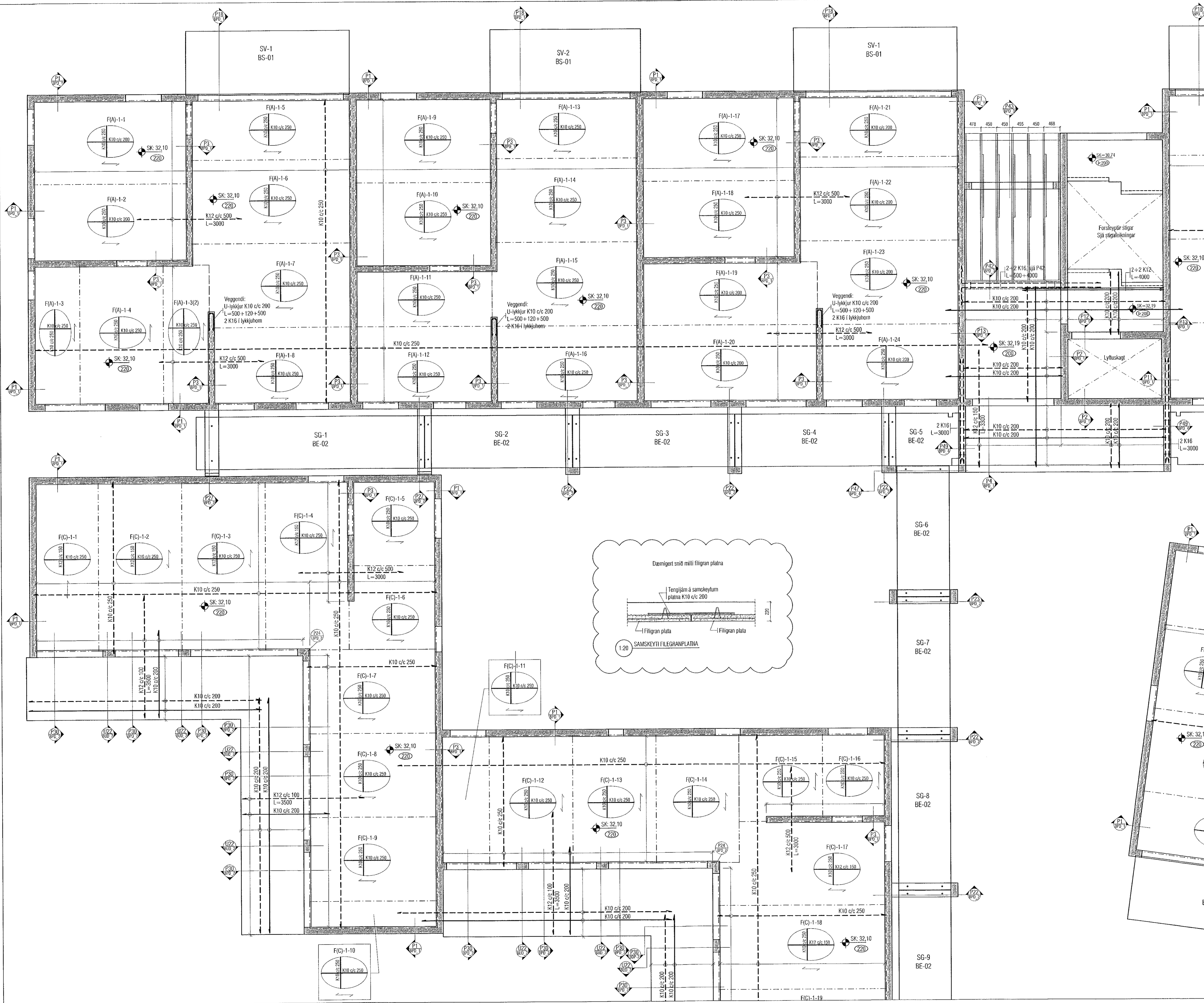

**ALMENNT, JÁRNABENDING:**

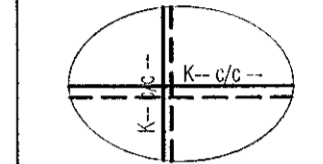

**GRUNNBENDING Í NEÐRI BRÚN:**  
Sjá tákni á viðkomandi plötu.  
Járn spanna alla plötuna og skeytilengd yfir ásetur millivegja. Neðribrúnarjárnur skal skeyta yfir ásetum.

**GRUNNBENDING Í EFRI BRÚN:**  
Sjá tákni á viðkomandi plötu.  
Efribrúnarjárnur skal skeyta á hafi.

**ATH: ÖLL JÁRN SEM ERU SÉRSTAKLEGA TEIKNUÐ Á GRUNNMYND ERU VIÐBÓTARJÁRN SEM BÆTAST VIÐ ÞESSA GRUNNBENDINGU.**  
Járn með hellili línu í neðri brún.  
Járn með stítrótti línu í efri brún.

**Skýringar:**  
Á teikningu B-01 eru almennar skýringar og öll lágmarks ákvæði varðandi steypu og bendistál t.d. frágangur á járnnum kringum op og brúnir og fl.

Kótar olan á steypa plötu íbúða eru 100mm neðar en endanlegir kótar olan á gólfneti á teikningum aðalhönnuðar.

Kótar olan á steypa plötu í stíghúsi eru 10mm neðar en endanlegir kótar olan á gólfneti á teikningum aðalhönnuðar.

Um nákvæma stærð og staðsetningu einstakra byggingahluta. Sjá nánar á sérteikningum aðalhönnuðar. Gótt og rautlar (sjá lagnateikn.)

**ATH!**  
Heimilt er að nota járnbakka, með sama járnmagni og fyrirskrifað er á uppdráttum, í stað tengjárnna úr veggjum í plötur.

**ATH!**  
ÖLL MÁL SKULU YFIRFARIN GAUMGÆFILEGA ÁÐUR EN FRAMKVEMDIR HEFJAST.

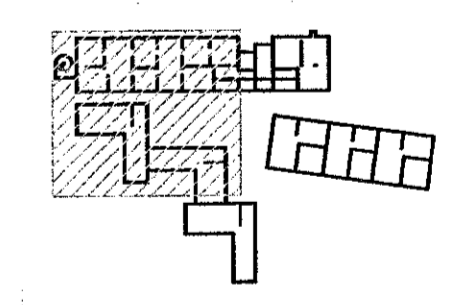

LYKILMYND 1:1250

**VEKTOR**  
- hönnun og ráðgjöf -  
Síðumúla 3, 108 Rvk, s: 554-6650 / 897-5363

Áshamar 56 - Hafnarfjörður

Plata yfir 1.hæð  
Grunnmynd

Höfundur	SV-1 BS-01	SHVÖJH	Teiknað	ÖJH	Telk. nr.
Dagsetning	14.07.2022	Mkv.	1:50		
Síguður Halldórsson hl. 030859-7749 Bygginguteiknaðingur Netfang: sigurdur@vektor.is					BP 6

Samþykkt á aðalhönnun / samþættingarhönnun:  
*[Signature]*