

Útgáfa	Lýsing	Dags.
-	-	-
-	-	-

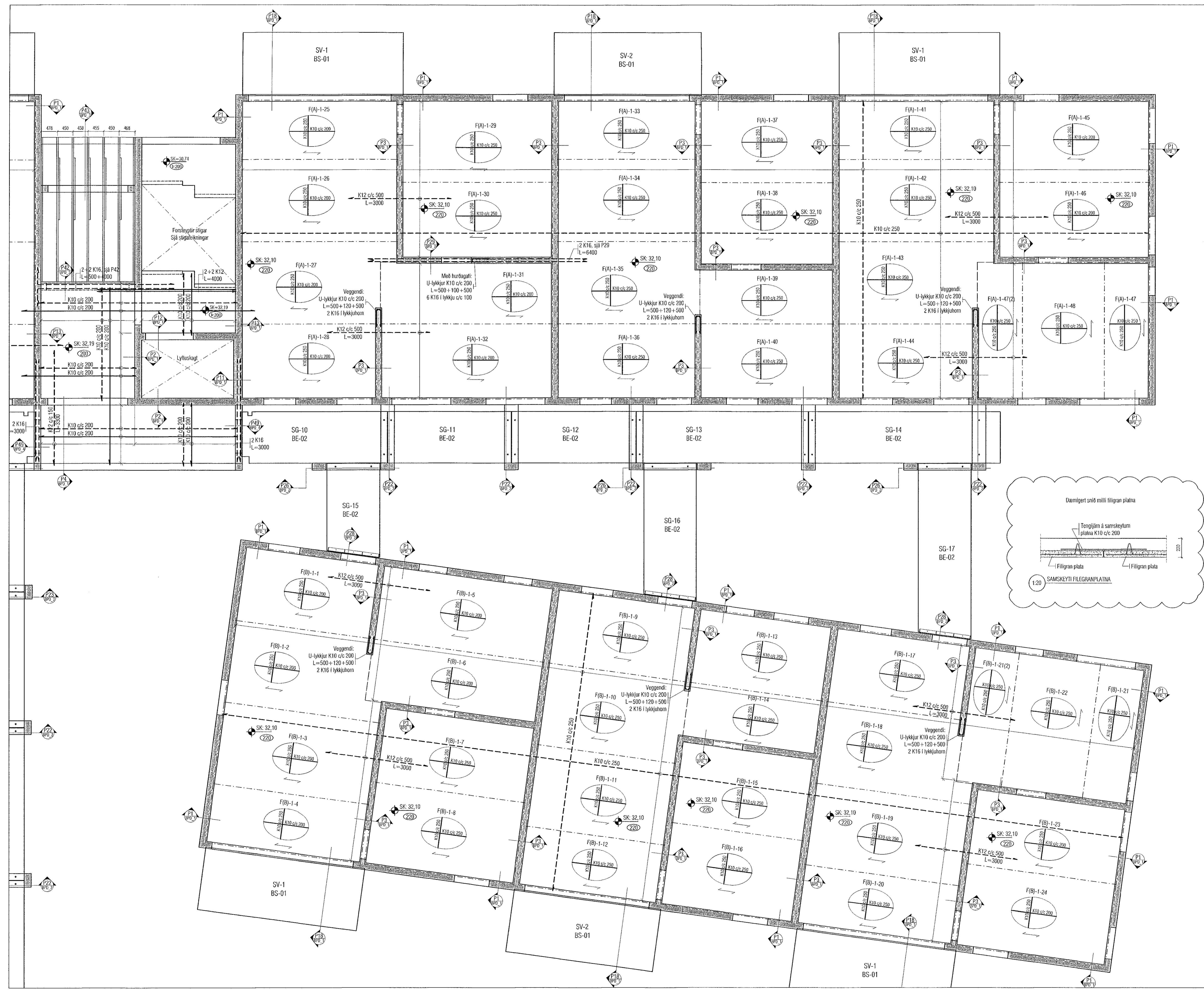

ALMENNT, JÁRNABENDING:

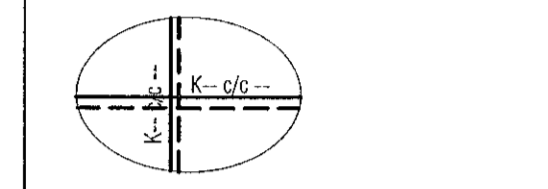

GRUNNBENDING Í NEDRI BRÚN:
Sjá ták á viðkomandi plötu.
Járn spanna alla plötuna og skeytilengd yfir ásetur milli veggja. Neðribrúarjárnur skal skeyta yfir ásetum.

GRUNNBENDING Í EFRI BRÚN:
Sjá ták á viðkomandi plötu.
Efribrúarjárnur skal skeytt á hafi.

ATH: ÖLL JÁRN SEM ERU SÉRSTAKLEGA TEKNUÐ Á GRUNNMYND ERU VIÐBÓTARJÁRN SEM BÆTAST VIÐ ÞESSA GRUNNBENDINGU.
Járn með helli línu í neðri brún.
Járn með stítrótt línu í efri brún.

Skýringar:
Á teikningu B-01 eru almennar skýringar og öll lágmarks ákvæði varðandi steypu og bendistál t.d. frágangur á járnur kringum op og brúnir og líl.

Kótar ofan á steypta plötu íbóða eru 100mm neðar en endanlegir kótar ofan á gólfefni á teikningum aðalhönnuðar.

Kótar ofan á steypta plötu í stígháðu eru 10mm neðar en endanlegir kótar ofan á gólfefni á teikningum aðalhönnuðar.

Um nákvæma stærð og staðsetningu einstakra byggingahluta. Sjá nánar á sérteikningum aðalhönnuðar. Göt og raular (sjá lagnateikn.)

ATH!
Heimilt er að nota járnabækka, með sama járnabagni og fyrirskrifað er á uppdráttum, í stað tengjama úr veggjum í plötur.

ATH!
ÖLL MÁL SKULU YFIRFARIN GAUMGÆFILEGA ÁÐUR EN FRAMKVÆMDIR HEFJAST.

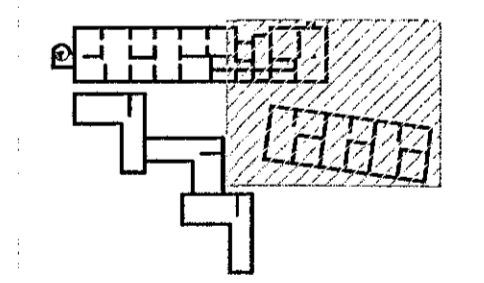
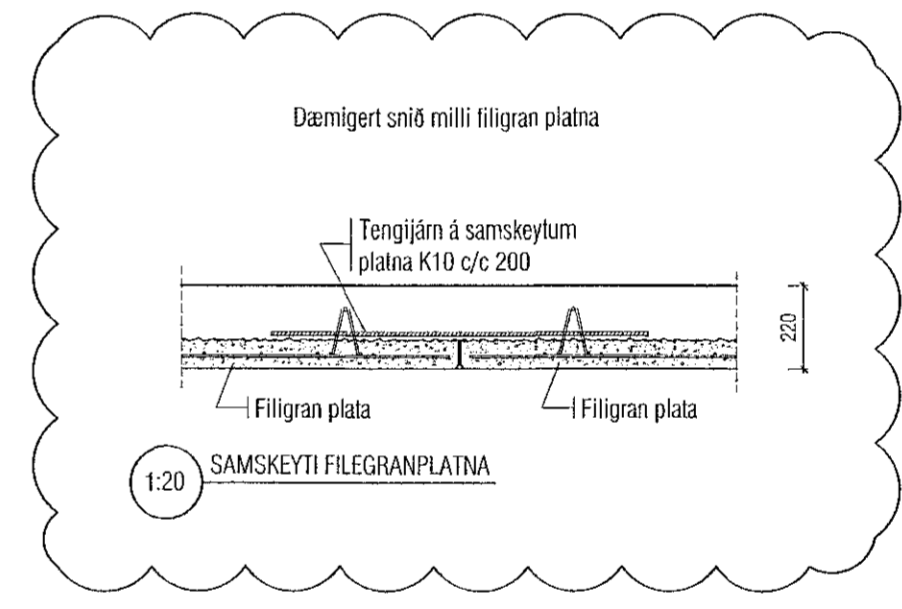

LYKILMYND 1:1250

VEKTOR
- hönnun og ráðgjöf -
Síðumúla 3, 108 Rvk, s: 554-6650 / 897-5363

Áshamar 56 - Hafnarfjörður

Plata yfir 1.hæð
Grunnmynd

Hannaf	SHVÖJH	Teknað	ÖJH	Tekn. nr.
Dagsetning	14.07.2022	Mín.	1:50	BP 7

Sigurður Halsteinnsson kt. 030859-7749
Byggingatekni- og hönnun
Netfang: sigurdur@vektor.is
Samband: 554-6650
Samband aðalhönnuðar: [Signature]