

Samþykkt þann
09. des. 2022
fh. byggingarfulltrúans í Hafnarfirði
Róbert A. Róbertsson

Útgáfa	Lýsing	Dags.

ALMENNT, JÁRNABENDING:

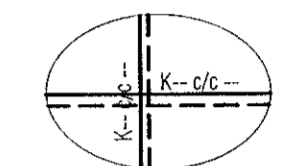

GRUNNBENDING Í NEDRI BRÚN:
Sjá tákni á viðkomandi plötu.
Járn spanna alla plötuna og skeytilengd yfir ásetur milliveggja. Neðribrúnarjárnnum skal skeyta yfir ásetum.

GRUNNBENDING Í EFRI BRÚN:
Sjá tákni á viðkomandi plötu.
Efribrúnarjárnnum skal skeytt á hafi.

ATH: ÖLL JÁRN SEM ERU SÉRSTAKLEGA TEIKNUÐ Á GRUNNMYND ERU VIÐBÓTARJÁRN SEM BÆTAST VIÐ ÞESSA GRUNNBENDINGU.
Járn með heilri línu í neðri brún. _____
Járn með slitrótti línu í elri brún. - - - - -

Skýringar:
Á teikningu B-01 eru almennar skýringar og öll lágmarks ákvæði varðandi steypu og bendistál t.d. frágangur á járnnum kringum op og brúnnir og fl.

Kótar ofan í steypa plötu á gólfhæð eru 100mm neðar en endanlegir kótar ofan á gólfhæð í teikningum aðalhönnuðar.

Kótar ofan á steypa plötu í stíghösi eru 10mm neðar en endanlegir kótar ofan á gólfhæð í teikningum aðalhönnuðar.

Um nákvæma stærð og staðsetningu einstakra byggingahluta. Sjá nánar á sérteikningu aðalhönnuðar. Góf og rautar (sjá lagmateikn.)

ATH!
Heimilt er að nota járnabakka, með sama járn magni og lýrskrifað er á uppdráttum, í stað tengjarnna úr veggjum í plötur.

ATH!
ÖLL MÁL SKULU YFIRFARIN GAUMGÆFLEGA ÁÐUR EN FRAMKVÆMDIR HEFJAST.

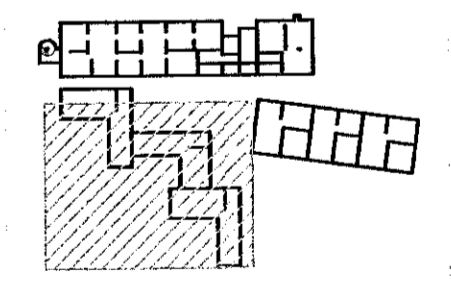

LYKILMYND 1:1250

VEKTOR
- hönnun og ráðgjöf -
Söbunila 3, 108 Rvk, s: 554 6650 / 897 5363

Áshamar 56 - Hafnarfjörður

Plata yfir 1.hæð
Grunnmynd

Hönnuð	Teiknað	Ó.J.H	Fökn. nr.
SH/ÓJH		Ó.J.H	
Dagsetning	Mv.	1:50	BP 8
Sigurður Hafsteinsson M. 030859-7749 Byggingaáskilnaðingur Netfang: sigurdur@vektor.is			

Sigurður Hafsteinsson
Samþykkt af byggingarfulltrúanum / samþanningsstjórnunni:

