

Útgáfa	Lýsing	Dags.
A	Deili U31 breytt.	21.09.2022

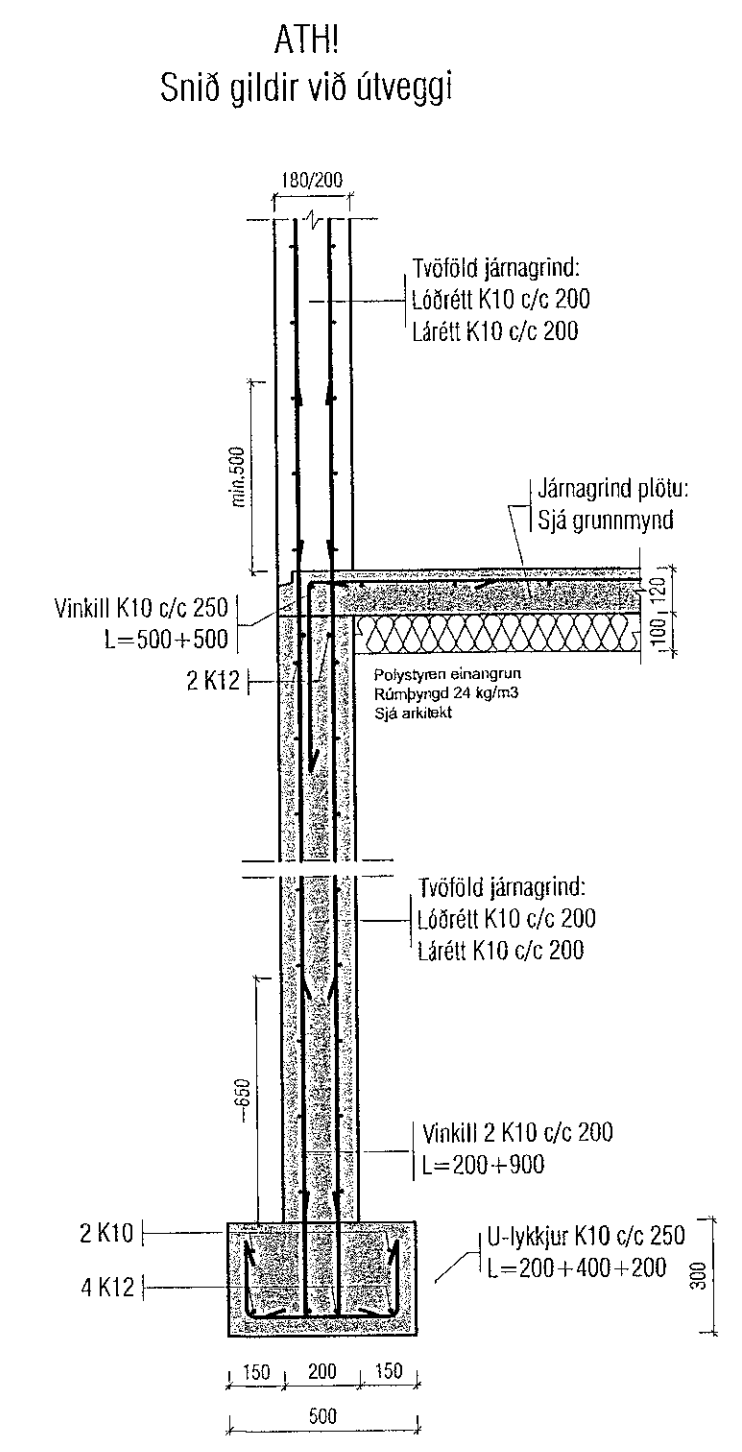
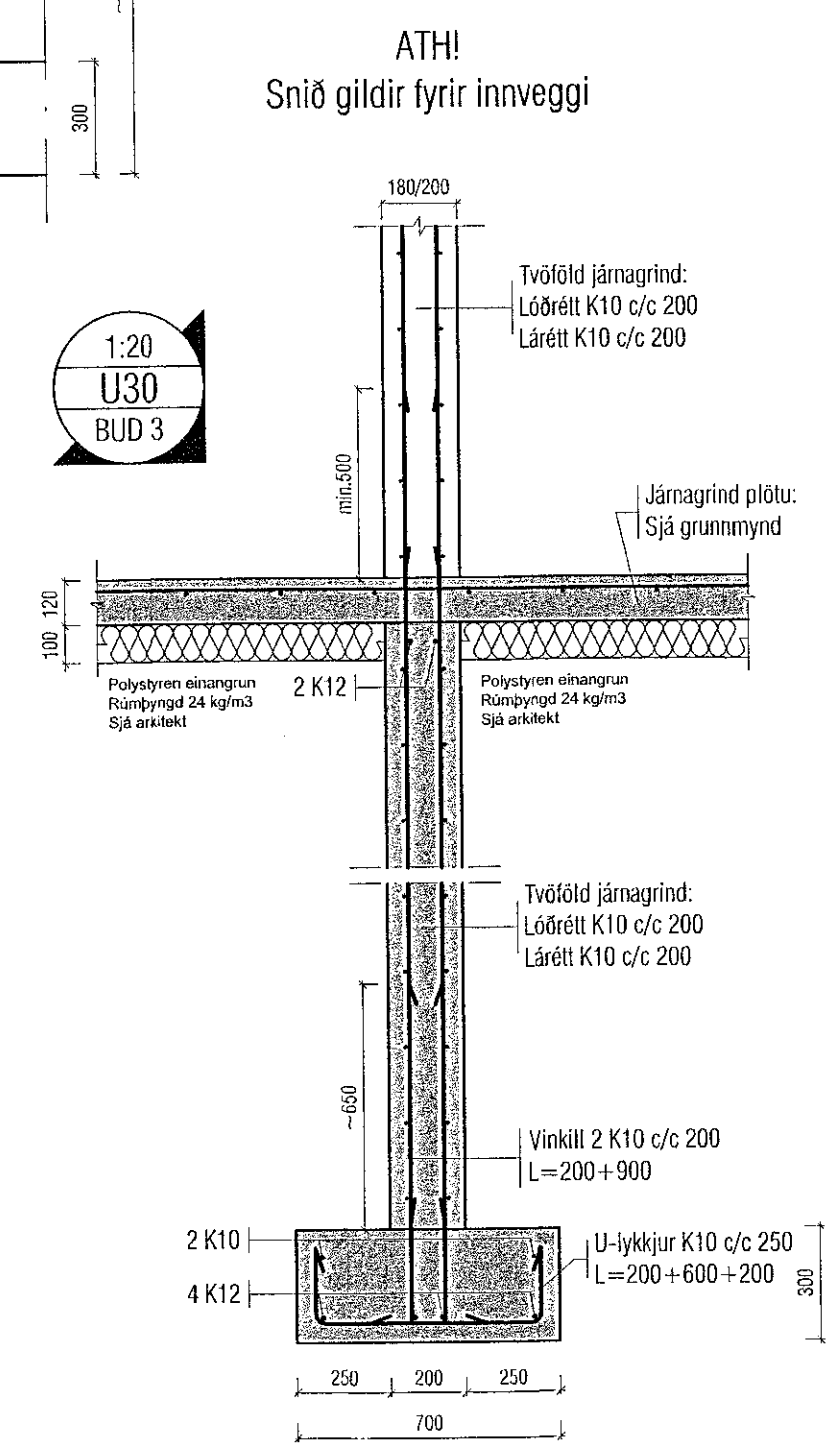
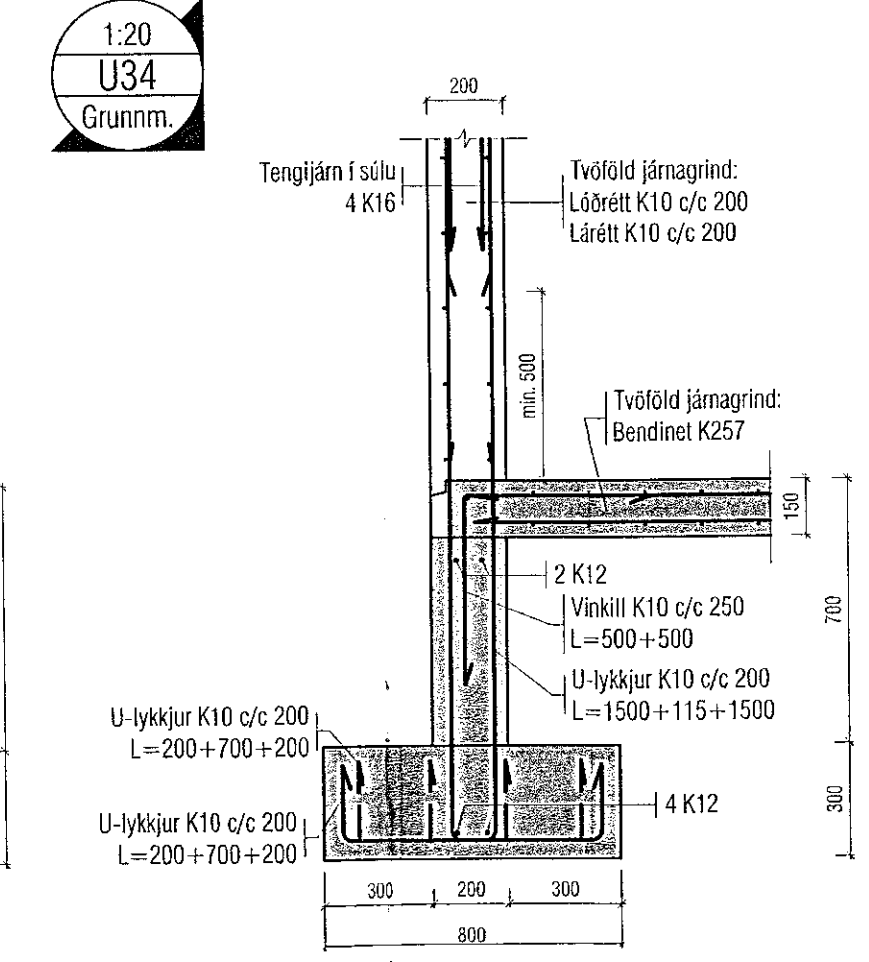
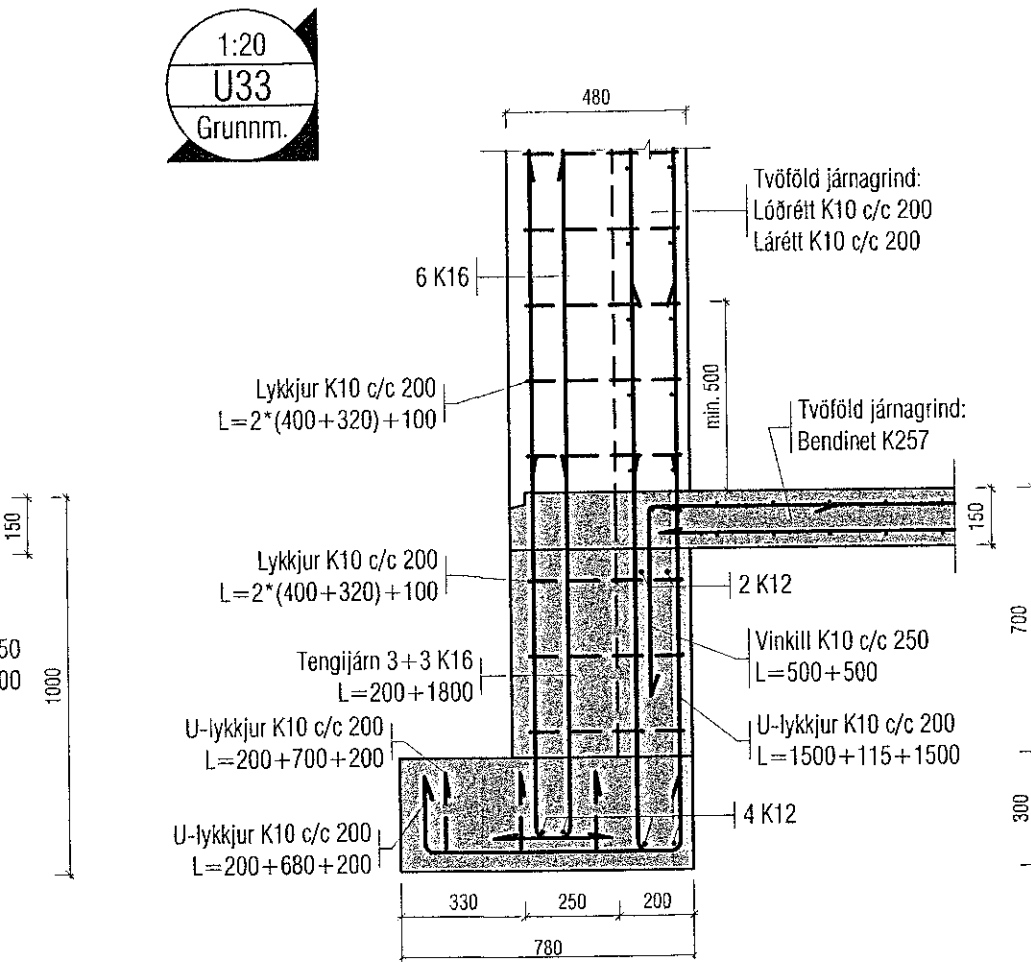
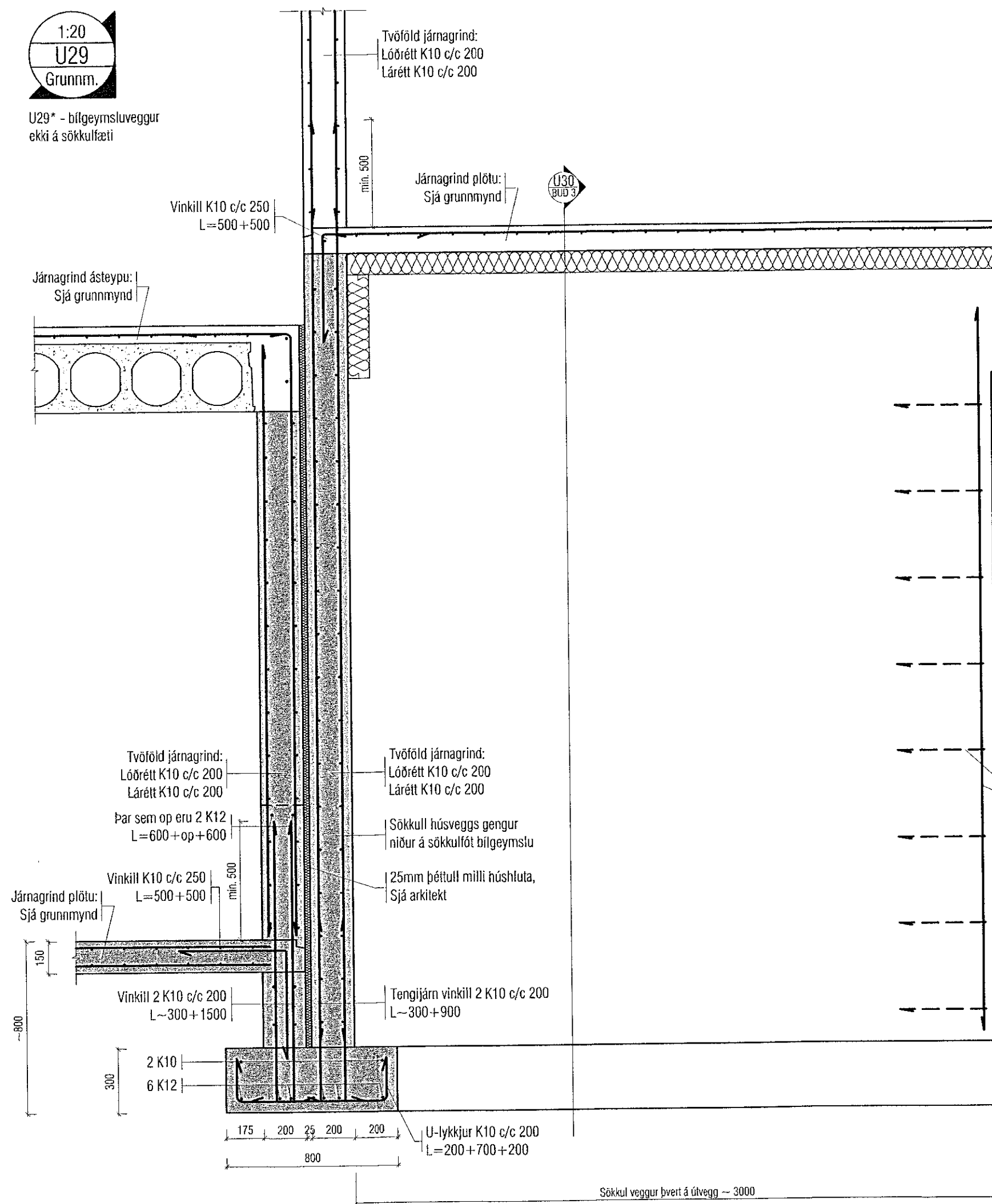
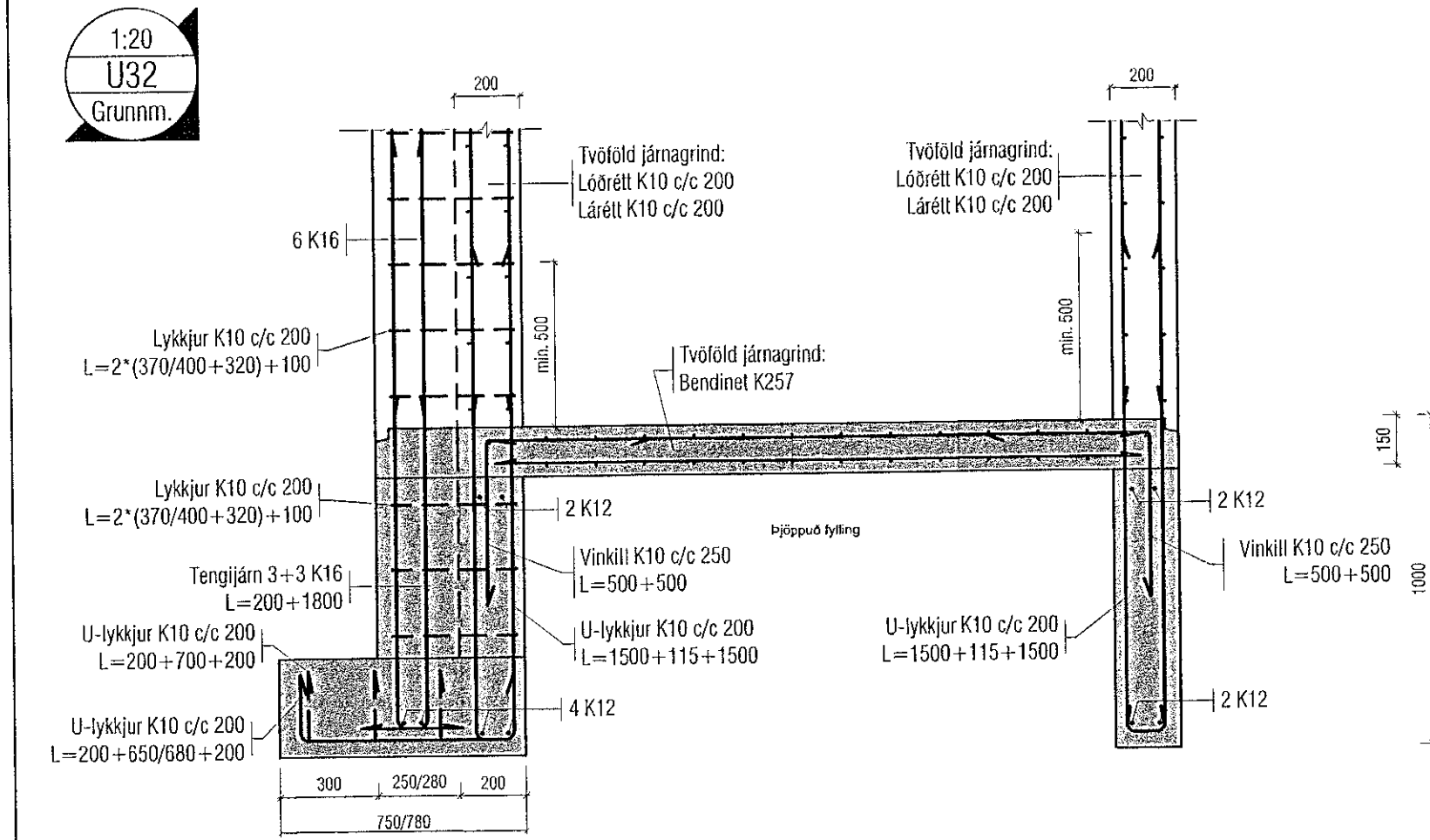
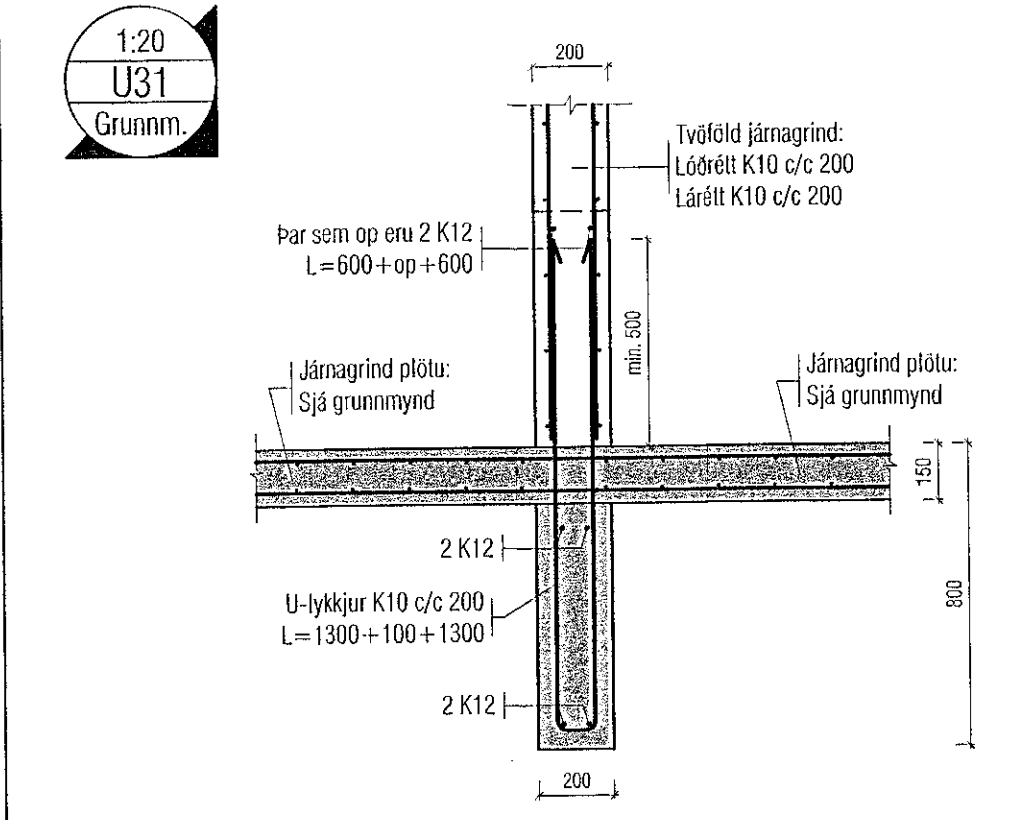
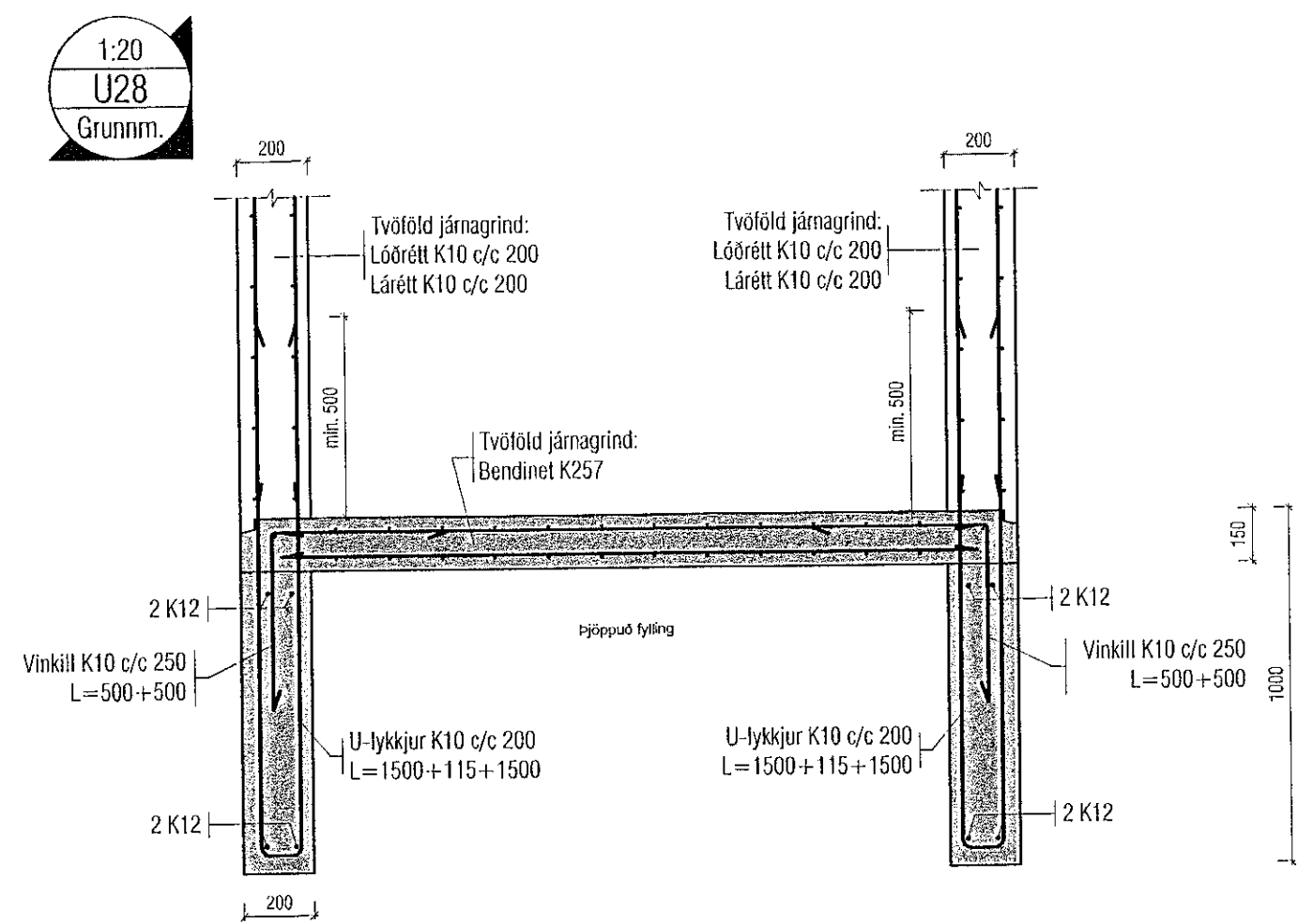

Skýringar:
 Á teikningu B-01 eru almennar skýringar og öll lágmarks ákvæði varðandi steypu og bendistál L.d. frágangur á jámum kröngum op og brúnnir og II.
 Kótar ofan á steypa plötu íbúða eru 100mm neðar en endanlegir kótar ofan á gólfefni á teikningum aðalhönnuðar.
 Um nákvæma stærð og staðsetningu einstakra byggingahluta. Sjá nánar á sérteikningum aðalhönnuðar.
 Göt og rautar (sjá lagnateikn.)
ATH!
 Heimilt er að nota járnabakka, með sama járnagrind og lýrnskrifað er á uppdráttum, í stað tengijárna úr veggjum í plötu.
ATH!
 Varðandi steypuhulu og gæði steinsteypu, sjá nánar á skýringablaði B01.
ATH!
 ÖLL MÁL SKULU YFIRFARIN ÁÐUR EN FRAMKVÆMDIR HEFJAST.

VEKTOR
 - hönnun og ráðgjöf -
 Síðumíla 3, 108 Pvk, s: 554-6650 / 697-5363

Áshamar 56 - Hafnarfjörður

Undirstöður		Deili	
Námsá	SH/ÖJH	Teiknað	ÖJH
Dagsetning	14.07.2022	Mix.	1:20
Sigurður Halsteinnsson M. 030659-7749 Byggingatekniráðgjafi Netfang: sigurdur@vektor.is		BUD 3	
Samþykkt af: Samþykkt af:			