

Samykt þann
08. des. 2022
fr. byggingarfulltrúans í Hafnarfirði
Róbert A. Róbertsson

Útgáfa	Lýsing	Dags.
A	Dæluþunnur í takniðmi fjárlæður. Niðurfelli bætt inn við inngang í kjallara. Fallbrunn á skólþ bætt inn. Lagnir færast til v/terslu á minni hæðum	01.03.2022
B	Halla á rúrum frá öryggisúrföllum í kjallara breytt til að samnýta lagnaskurð. Tenging við bæjarlagn breytt.	02.06.2022

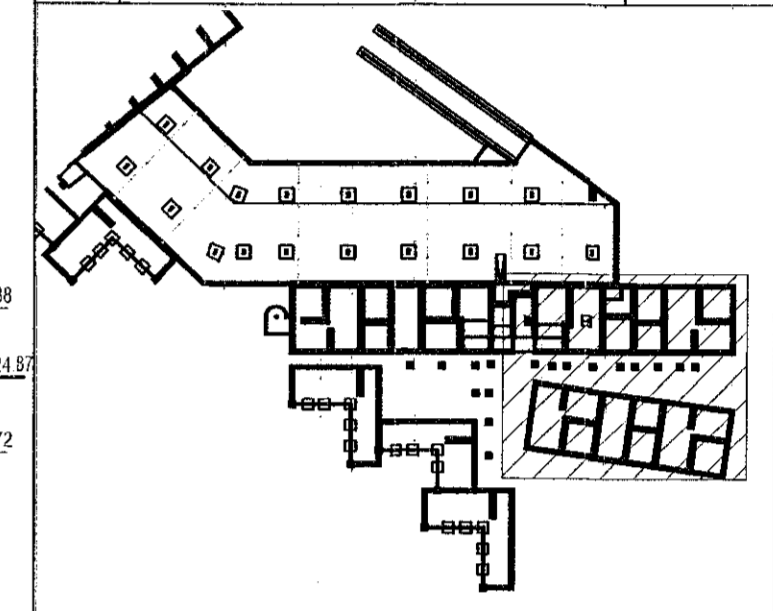

LYKILMYND 1:1000

Nákvæm staðsetning þakniðurfalla verður uppfærð með arkitekt.

Niðurföll á lóð verða á sérteikningu.

Steyptir kassar fyrir neyslu- og hitalagnir sjá nánar á sérteikningum.

Undir botn og utaná veggji lyftugryfju er settur vatnsheldur tjörudúkur og því ekki drenað sérstaklega. Sjá nánar á burðarbolsteikn.

VEKTOR
- hönnun og ráðgjöf -
Síðumíla 3, 108 Fvsk, s: 554-6650 / 897-5363

Áshamar 56, Hafnarfjörður

Lagnir-grunnlagir
Grunnmynd II

Hamuð	SHVÚJH	Teknað	MMA	Töku.nr.
Dagsetning	14.07.2022	Mjv.	1:50	L-04

Sígunur Hafsteinsson hl. 030859-7749
Byggingateknísktöngur
Netfang: slgur@vektor.is
Smykkir
Smykkir hönnuðir / þarvænningarhönnuðir:
Bjóst. A1