

Samþykkt þann
08. des. 2022
fr. byggingarfulltrúna í Hafnarfirði
Róbert A. Róbertsson

Útgáfa	Lýsing	Dags.

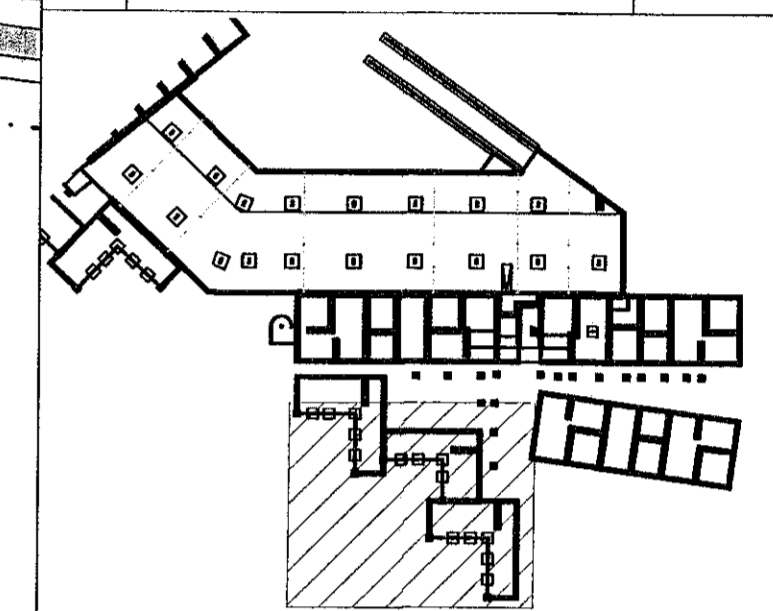

LYKILMYND 1:1000

Nákvæm staðsetning bakniðurfalla verður upptærð með arkitekt.

Niðurföll á lóð verða á sérteikningu.

Steyptir kassar fyrir neyslu- og hitalagnir sjá nánar á sérteikningum.

VEKTOR
- hönnun og ráðgjöf -
Síðumúla 3, 108 Pvk, s. 554-6650 / 897-5363

Áshamar 56, Hafnarfjörður

Lagnir-grunnlag
Grunnmynd III

Höfundur	SHÚJH	Telmað	MVA	Tölu. nr.
Dagsetning	14.07.2022	Mív.	1:50	L-05
Sigurður Hásteinnsson kt. 030859-7749 Byggingatechnísktöngur Netfang: sigurken@vektor.is				

Sambýkt hönnuð
[Signature]

Sambýkt almannatölur / samráðgjafi

Undir botn og utaná veggj lyftugryfju er settur vatnsheldur tjörudúkur og því ekki drenað sérstaklega. Sjá nánar á burðarþolsteikn.

