

Samþykkt þann
 08. des. 2022
 fh. byggingarfulltrúans í Hafnarfirði
 Róbert A. Róbertsson

Útgáfa	Lýsing	Dags.

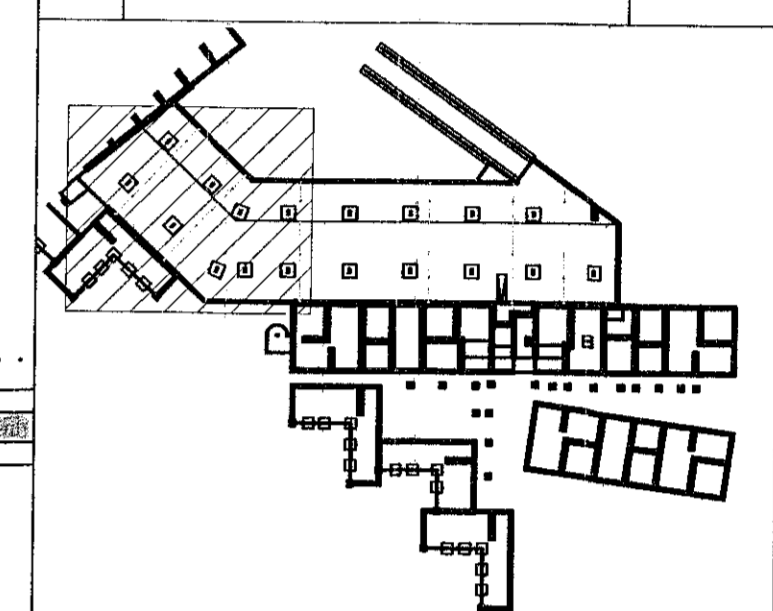

LYKILMYND 1:1000

Nákvæm staðsetning þakniðurfalla verður uppfærð með arkitekt.

Niðurföll á lóð verða á sérteikningu.

Steyptir kassar fyrir neyslu- og hitalagnir sjá nánar á sérteikningum.

VEKTOR
 - hönnun og ráðgjöf -
 Síðumúla 3, 108 Rvk, s: 554 6650 / 897 5303

Áshamar 56, Hafnarfjörður

Lagnir-grunnlagir
 Grunnmynd bílajallari

Plánað	SH/ÚJH	Teknað	MMA	Trénu. nr.
Dagsetning	14.07.2022	Mfv.	f:50	L-06
Byggingstæknifráðgjafi	Sigurður Hásteinnsson M. 030859-7749	Netfang	sigur@vektor.is	

Samþykkt á hönnuðu samráðsgerðir með:

Bláset. A1

Undir botn og utaná veggj lyftugryfju er settur vatnsheldur tjórudúkur og því ekki drenað sérstaklega. Sjá nánar á burðarþolsteikn.

