

Samþykkt þann
 08. des. 2022
 Íh. byggingarfulltrúans í Hafnarfirði
 Róbert A. Róbertsson

Útgáfa	Lýsing	Dags.

Skýringar:
 Á teikningu B-01 eru almennar skýringar og öll lágmarks ákvæði varðandi steypu og bendistál t.d. frágangur á jánnum kringum op og brúnnir og II.

Kólar ofan á steypa plötu íbúða eru 100mm neðar en endanlegir kólar ofan á gólfléni á teikningum aðalhönnuðar.

Um nákvæma stærð og staðsetningu einstakra byggingahluta. Sjá nánar á sérteikningum aðalhönnuðar.
 Göt og raufar (sjá lagnateikn.)

ATH!
 Heimilt er að nota járnabakka, með sama járn magni og fyrirskrifað er á uppdráttum, í stað tengjána úr veggjum í plötur.

ATH!
 VARDANDI STEYPUHULU OG GÆÐI
 STEINSTEYPU, SJÁ NÁNAR Á SKÝRINGABLAÐI
 B01.

ATH!
 EINANGRUN UNDIR BOTNPLÖTUR ER 100mm
 POLYSTYREN PLASTEINANGRUN, RÚMÞYNGD
 24 kg/m³. ÞAR SEM EINANGRUN ER UNDIR
 BOTNPLÖTU VÍÐ ÚTVEGGI SKAL SETJA 100mm
 ÞYKKJA PLASTEINANGRUN NÐUR MED
 SÖKKLUM. NÁNAR UM EINANGRUN
 BYGGINGARHLUTA ER VÍSAÐ TIL SÉRUPPDRÁTTA
 AÐALHÖNNUÐAR.

ATH!
 ÖLL MÁL SKULU YFIRFARIN GAUMGÆFILEGA
 ÁÐUR EN FRAMKVÆMDIR HEFJAST.

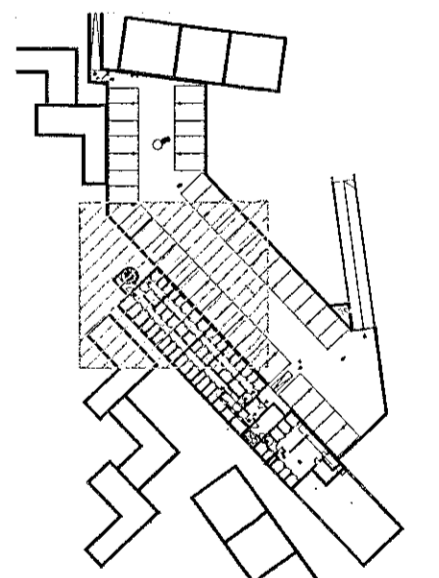

LYKILMYND 1:1250

VEKTOR
 - hönnun og ráðgjöf -
 Síðumúla 3, 108 Rvk, s: 554-8650 / 897-5353

Áshamar 56 - Hafnarfjörður

Undirstöður
 Grunmynd

Árnafn	SH/ÓJH	Teknað	ÓJH	Tekn. nr.
Dagsetning	14.07.2022	Mv.	1:50	B 03

Sigurður Halsteinnsson kt. 030859-7749
 Byggingtæknifræðingur
 Netfang: sigur@vektor.is

Samþykkt tönnuvar

Samþykkt aðalhönnuvar / jafnveggisráðgjafar

