



Samþykkt þann  
**08. des. 2022**  
 Tilsýkingarfulltrúi í Hafnarfirði  
 Róbert A. Róbertsson

| Utgáfa | Lýsing | Dags. |
|--------|--------|-------|
|        |        |       |
|        |        |       |
|        |        |       |

**Skýringar:**  
 Á teikningu B-01 eru almennar skýringar og öll lágmarks ákvæði varðandi steypu og bendistál l.d. frágangur á járnsmákringum op og brúnir og fl.

Kótar ofan á steypa plötu íbúða eru 100mm neðar en endanlegir kótar ofan á götfinni á teikningum aðalhönnuðar.

Um nákvæma stærð og staðsetningu einstakra byggingahluta. Sjá nánar á sérteikningum aðalhönnuðar.  
 Göt og raular (sjá lagnateikn.)

ATH!  
 Helmið er að nota járnbakka, með sama járn magni og fyrirskið er á uppdráttum, í stað tengijáma úr veggjum í plötur.

ATH!  
 VARDANDI STEYPUHLU OG GÆÐI STEINSTEYPU. SJÁ NÁNAR Á SKÝRINGABLAÐI B01.

ATH!  
 EINANGRUN UNDIR BOTNPLÖTUR ER 100mm POLYSTYREN PLASTINANGRUN, RÚMMPYNGD 24 kg/m³. ÞÁR SEM EINANGRUN ER UNDIR BOTNPLÖTU VÍÐ ÚTVEGGI SKAL SETJA 100mm ÞYKKA PLASTINANGRUN NIÐUR MÍÐ SOKKUM. NÁNAR UM EINANGRUN BYGGINGARHLUTA ER VÍÐAD TIL SÉRUPPDRATTA AÐALHÖNNUÐAR.

ATH!  
 ÖLL MÁL SKULU YFIRFARIN GAUMGÆFILEGA ÁÐUR EN FRAMKVEMDIR HEFJAST.

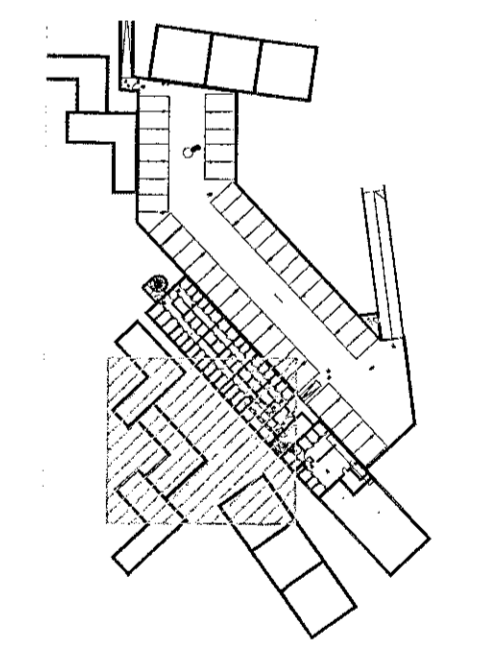

LYKILMYND 1:1250

**VEKTOR**  
 -hönnun og ráðgjöf-  
 Símanúla 3, 108 Rvk, s: 554 6650 / 897 5383

Áshamar 56 - Hafnarfjörður

| Undirstöður<br>Grunnmynd  |            |        | Tekn. nr.<br><b>B 04</b> |
|---|------------|--------|--------------------------|
| Nafn  | SHVÖ.H     | Teknað |                          |
| Dagsetning  | 14.07.2022 | Mín.   | 1:50                     |
| Sigurður Halsteinsson kt. 039859-7749<br>Byggingateknískráningur<br>Netfang: sigurdur@vektor.is |            |        |                          |
| Sáttir hönnuðar   |            |        |                          |
| Samþykkt aðalhönnuðar / sérteikninga hönnuðar:  |            |        |                          |
|   |            |        |                          |