

Samþykkt þann  
08. des. 2022  
í byggingarfulltrúans í Hafnarfirði  
Róbert A. Róbertsson

Útgáfa	Lýsing	Dags.

**Skýringar:**  
 Á teikningu B-01 eru almennar skýringar og öll lágmarks ákvæði varðandi steypu og bendistál l.d. frágangur á járnum kröngum og brúnnir og fl.  
 Kótar ofan á steypa plötu íbúa eru 100mm neðar en endanlegir kótar ofan á gólfenni á teikningum aðalhönnuðar.  
 Um nákvæma stærð og staðsetningu einstakra byggingahluta. Sjá nánar á sérteikningum aðalhönnuðar.  
 Göt og rautar (sjá lagmateikn.)  
 ATH! Heimilt er að nota járnabakka, með sama járn magni og tyrskrifað er á uppdráttum, í stað tengjarna úr veggjum í plötur.  
 ATH! VARÐANDI STEYPUHULU OG GÆÐI STEINSTEYPU, SJÁ NÁNAR Á SKÝRINGABLAÐI B01.  
 ATH! EINANGRUN UNDIR BOTNPLÖTUR ER 100mm POLYSTYREN PLASTEINANGRUN, RÖMMYNGD 24 kg/m³. ÞAR SEM EINANGRUN ER UNDIR BOTNPLÖTU VÍÐ ÚTVEGGI SKAL SETJA 100mm ÞYKKA PLASTEINANGRUN NIDUR MEÐ SÖKKLUM. NÁNAR UM EINANGRUN BYGGINGARHLUTA ER VÍSAÐ TIL SÉRUPPDRATTA AÐALHÖNNUÐAR.  
 ATH! ÖLL MÁL SKULU YFIRFARIN GAUMGÆFILEGA ÁÐUR EN FRAMKVÆMDIR HEFJAST.

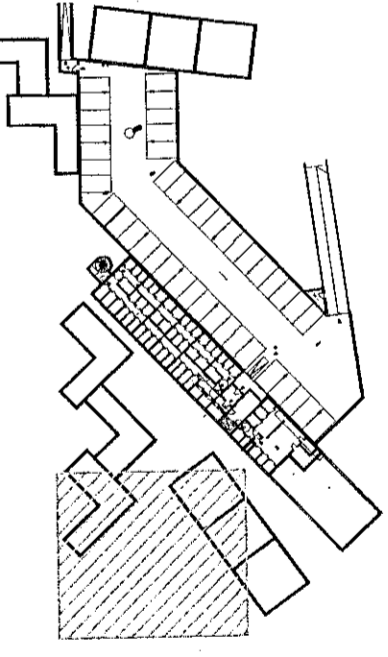

LYKILMYND 1:1250

**VEKTOR**  
- hönnun og ráðgjöf -  
Síðumúla 3, 108 FvK, s: 554-6650 / 897-5383

Áshamar 56 - Hafnarfjörður

Undirstöður  
Grunnmynd

Planmál	Teiknað	Útj.	Teikn. nr.
SHVÖJH			
Dagsetning	Miv.	1:50	B 05
27.06.2022			

Sigurður Halsteinsson kt. 030859-7749  
Byggingastjóri/ráðgjafi  
Netfang: sigurdur@vektor.is  
Samþykkt hönnuðar:

*[Signature]*

Samþykkt aðalhönnuðar / samþykkt aðalhönnuðar:

*[Signature]*

