

Samþykkt þann
08. des. 2022
Íh. byggingarfulltrúans í Hafnarfirði
Róbert A. Róbertsson

| Útgáfa | Lýsing | Dags. |
|--------|--------|-------|
| | | |
| | | |
| | | |

Skýringar:
Á teikningu B-01 eru almennar skýringar og öll lágmarks ákvæði varðandi steypu og bendislát t.d. frágangur á járnnum kringum op og brúnir og fl.

Kótar ofan á steypta plötu íbúða eru 100mm neðar en endanlegir kótar ofan á gólfefni á teikningum aðalhönnuðar.

Um nákvæma stærð og staðsetningu einstakra byggingahluta. Sjá nánar á sérteikningum aðalhönnuðar.
Göt og raular (sjá lagnateikn.)

ATH!
Heimilt er að nota járnabakka, með sama járnsmágn og tyrirskrifað er á uppdráttum, í slað tengjarni úr veggjum í plötur.

ATH!
VARBANDI STEYPUHULU OG GÆÐI STEINSTEYPU, SJÁ NÁNAR Á SKÝRINGABLAÐI B01.

ATH!
EINANGRUN UNDIR BOTNPLÖTUR ER 100mm POLYSTYREN PLASTEINANGRUN, RÚMPP-YNGD 24 kg/m³. ÞAR SEM EINANGRUN ER UNDIR BOTNPLÖTU VÍÐ ÚTVEGGI SKAL SETJA 100mm PYKKA PLASTEINANGRUN NÐUR MEÐ SÖKKLUM. NÁNAR UM EINANGRUN BYGGINGARHLUTA ER VÍSAÐ TIL SÉRUPPDÁTTA AÐALHÖNNUÐAR.

ATH!
ÖLL MÁL SKULU YFIRFARIN GAUMGÆFILEGA ÁÐUR EN FRAMKVÆMDIR HEFJAST.

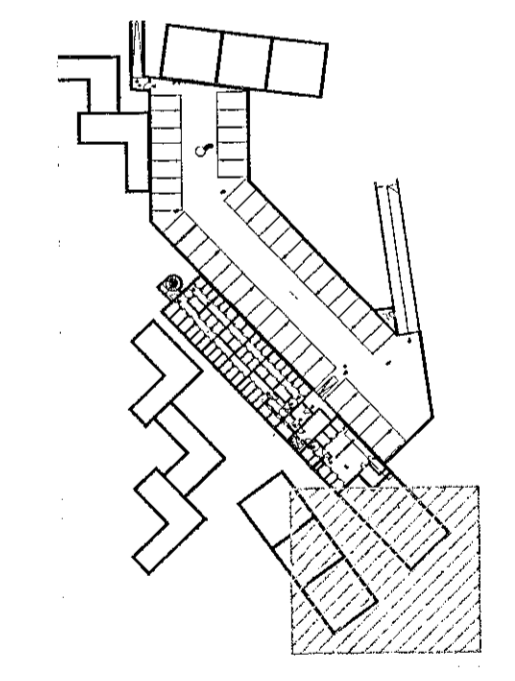

LYKILMYND 1:1250

VEKTOR
- hönnun og ráðgjöf -
Síðumúla 3, 108 Rvk, sí: 554-6650 / 897-5363

Áshamar 56 - Hafnarfjörður

Undirstöður
Grunnmynd

| | | | | |
|--|------------|--------|------|-----------|
| Höfundur | SHVÖJH | Teknað | ÖJH | Tekin nr. |
| Dagsetning | 27.06.2022 | Mm. | 1:50 | B 06 |
| Sigurður Halsteinnsson kt. 030659-7749 Byggingafræðingur Netfang: sigurkur@vektor.is Samþykkt myndir: | | | | |

Samþykkt aðalhönnuðar / samþykkingarhönnuðar: