

Undir botn og utaná veggj lyftugryfju er settur vatnsheldur tjórudúkur og því ekki drenað sérstaklega. Sjá nánar á burðarbolsteikn.

Samþykkt þann
08. des. 2022
fr. byggingarfulltrúgagns í Hafnarfirði
Robert A. Róbertsson

Utgáfa	Lýsing	Dags.
A	Frérenslislagnir færðar í jörð m.l.t. strengja og annara lagna sem fyrir eru. Sandfangi bætt við í bílakjallara.	24.08.2022

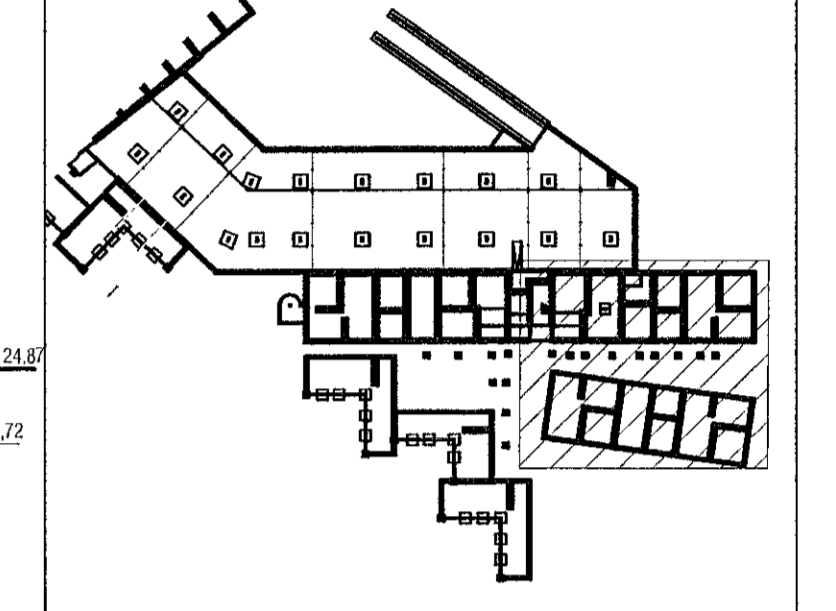

LYKILMYND 1:1000

Nákvæm staðsetning þakniðurfalla verður uppfærð með arkitekt.

Niðurföll á lóð verða á sérteikningu.

Steyptir kassar fyrir neyslu-og hitalagnir sjá nánar á sérteikningum.

VEKTOR
- hönnun og ráðgjöf -
Síðumúla 3, 108 Rvk, s: 554-6650 / 897-5363

Áshamar 56, Hafnarfjörður

Lagnir-grunnlag
Grunnmynd II

Ársmál	SH/ÖJH	Tekni. MMA	Tekni. n.
Dagsetning	14.07.2022	Mv.	1:50
Sigurbur Halsteinsdóttir kt. 030859-7749			L 04
Byggingstarkennitalnúmer Netfang: sigurbur@vektor.is Samþykkt lögnlag			

[Handwritten signature]
Samþykkt skráhöfundur / samþykkingarhöfundur:
[Handwritten signature]