

Undir botn og utaná veggri lyftugryfju er settur vatnsheldur tjörudúkur og því ekki drenað sérstaklega. Sjá nánar á burðarþolsteikn.

Samþykkt þann
08. des. 2022
th. byggingarfulltrúans í Hafnarfirði
Róbert A. Róbertsson

Útgáfa	Lýsing	Dags.
A	Frérennislagnir færðar í jörð m.t.t. strengja og annara lagna sem fyrir eru. Sandfangi bætt við í bílajakallara.	24.08.2022

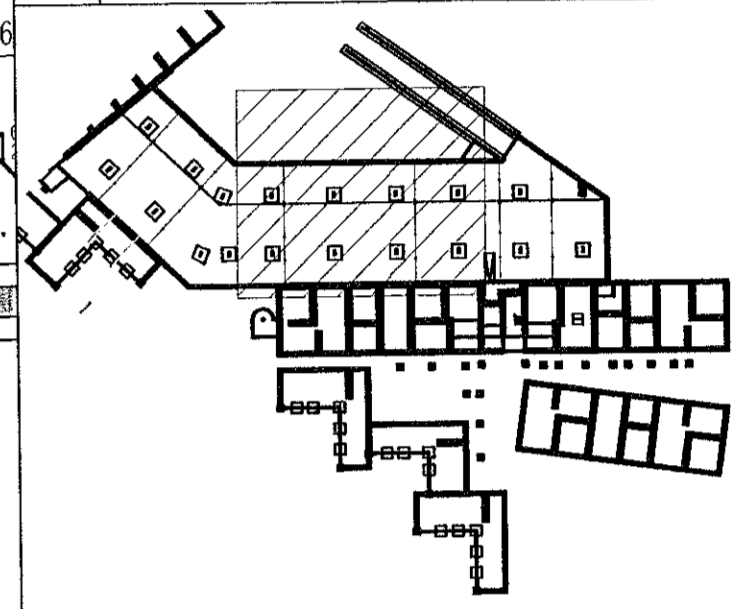

LYKILMYND 1:1000

Nákvæm staðsetning þakniðurfalla verður upplærð með arkitekt.

Niðurföll á lóð verða á sérteikningu.

Steyptir kassar fyrir neyslu- og hitalagnir sjá nánar á sérteikningum.

VEKTOR
- hönnun og ráðgjöf -
Síðumúla 3, 108 Rvk, sí: 554-6650 / 897-5363

Áshamar 56, Hafnarfjörður

Lagnir-grunnlagir
Grunnmynd bílajakallari

Formað	Stuðni	Felkað	Tekn. nr.
SH/ÚJH	MVA	MMA	L 07
Dagsetning	Máv.	1:50	
14.07.2022			

Sigurður Halsteinnsson kt. 030859-7749
Byggingatekniráðgjafi
Netfang: sigurdur@vektor.is

Sigurður Halsteinnsson
Samþykkt af hönnuðum / samnefningaformannum.

[Signature]

