

Undir botn og utaná veggj lyftugryfju er settur vatnsheldur tjörudúkur og því ekki drenað sérstaklega.
Sjá nánar á burðarþolsteikn.

Samþykkt þann
08. des. 2022
fr. byggingarfulltrúans í Hafnarfirði
Róbert A. Róbertsson

Útgáfa	Lýsing	Dags.
A	Frérennislagnir færðar í jörð m.t.t. strengja og annara lagna sem fyrir eru. Sandfangi bætt við í bílakjallara.	24.08.2022

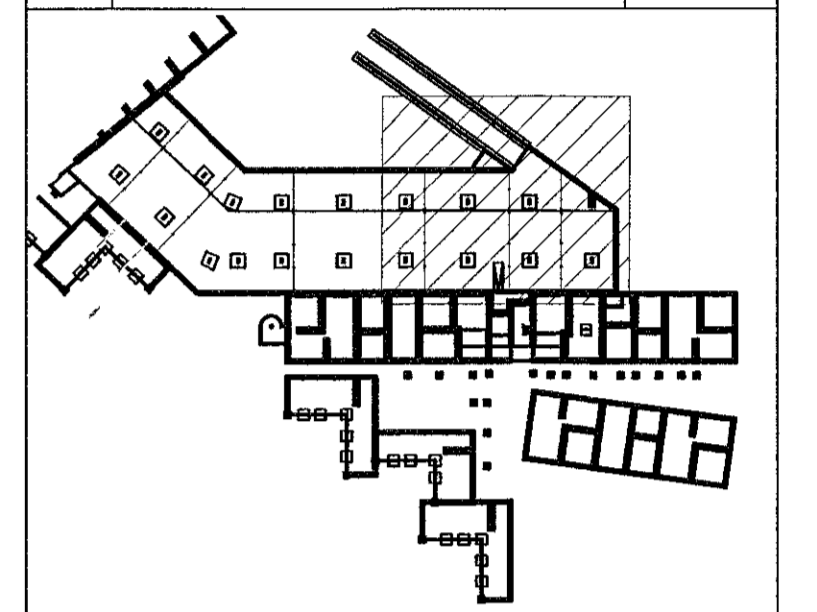

LYKILMYND 1:1000

Nákvæm staðsetning þakniðurtalla verður uppfærð með arkitekt.

Niðurföll á lóð verða á sérteikningu.

Steyptir kassar fyrir neyslu- og hitalagnir sjá nánar á sérteikningum.

VEKTOR
- hönnun og ráðgjöf -
Síðumúla 3, 108 Rvk, s: 554-6650 / 697-5363

Áshamar 56, Hafnarfjörður

Lagnir-grunnlagir
Grunnmynd bílakjallari

Hannaf	SH/ÓJH	Teknað	MMA	Tekn. nr.
Dagsetning	14.07.2022	Msk.	1:50	L 08
Sigurður Hásteinnsson kt. 030859-7749 Byggingaferlaeftirlitshöfundur Netfang: sigurkur@vektor.is Samþykkt Fyrirbær: 				
Samþykkt aðalfyrirbær / samræmingarritunarbær: 				

