

ATH! Þar sem lagnir fara í gegnum brunahólfandi vegg eða plötur skal koma brunabétting, á fallstamma skal setja eldvarkraga eða eldvarkborða á plötuskilum. Um frágang lagnastokka er vísað til séruppráttá aðalhönnuðar.

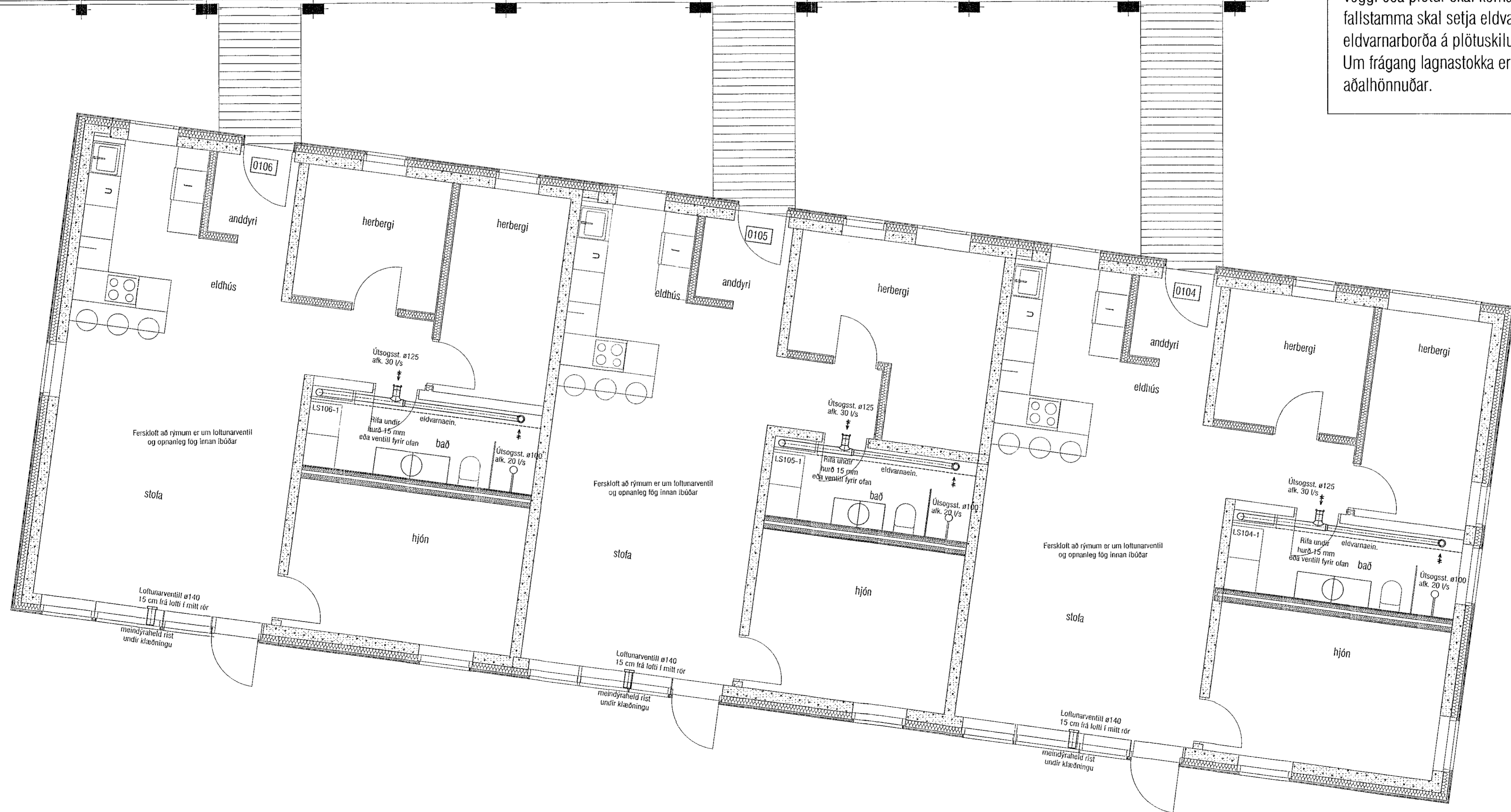

Útgáfa	Lýsing	Dags.
-		
-		
-		
-		



LYKILMYND 1:1250

VEKTOR
- hönnun og ráðgjöf -
Stúmsala 3, 108 Rvk, s: 554-6650 / 897-5363

Áshamar 56, Hafnarfjörður

Lagnir-loftfræsing
Grunnmynd 1.hæð I

Hannab	SHVEPK	Teknað	MMA	Tekin nr.
Dagsetning	01.09.2022	Mik.	1:50	L-402-1

Sigurður Halsteinsson kt. 030659-7749
Bygginguáskilningafræðingur
Netfang: sigundur@vektor.is

Sambýktir á hönnuðar / skráningu hönnuðar:

Blásk. 1A