

| Útgáfa | Lýsing | Dags. |
|--------|--------|-------|
| - | | |
| - | | |
| - | | |
| - | | |

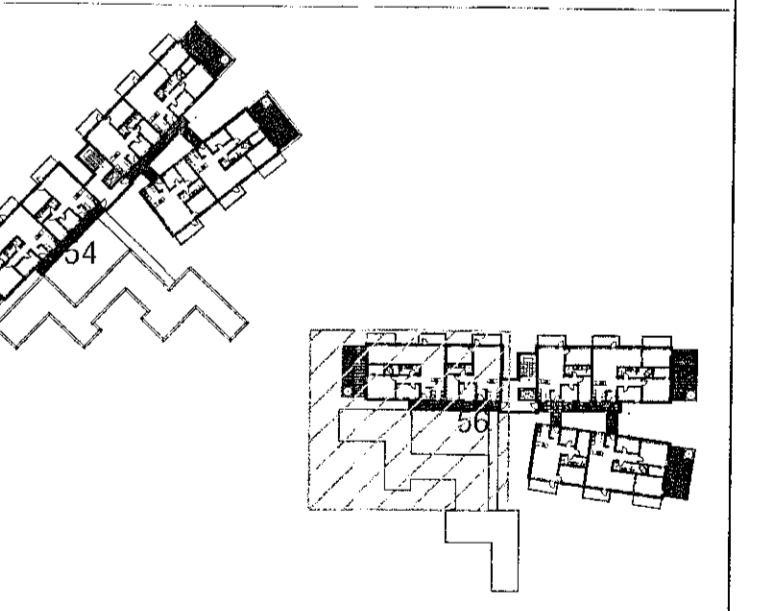

LYKILMYND 1:1250

VEKTOR
 - hönnun og ráðgjöf -
 Síðumúla 3, 108 Rvk, t. 554-6650 / 897-5363

Áshamar 56, Hafnarfjörður

Lagnir -loftfræsing
 Grunnmynd 1.hæð III

| | | | | |
|------------|------------|--------|------|-----------|
| Formaður | SHVEPK | Teknað | MMA | Tekn. nr. |
| Dagsetning | 01.09.2022 | Msk. | 1:50 | L-404-1 |

Sigurður Halsteinnsson kt. 000899-7749
 Byggingafræðingur
 Heimasíða: sigurard@vektor.is
 Samþykkt bannur:
 Samþykkt aðalhönnuð / samráðsgefnuður:
 Bláset. A1